

SEZIONE A-A'  
Stato AUTORIZZATO  
scala 1:100

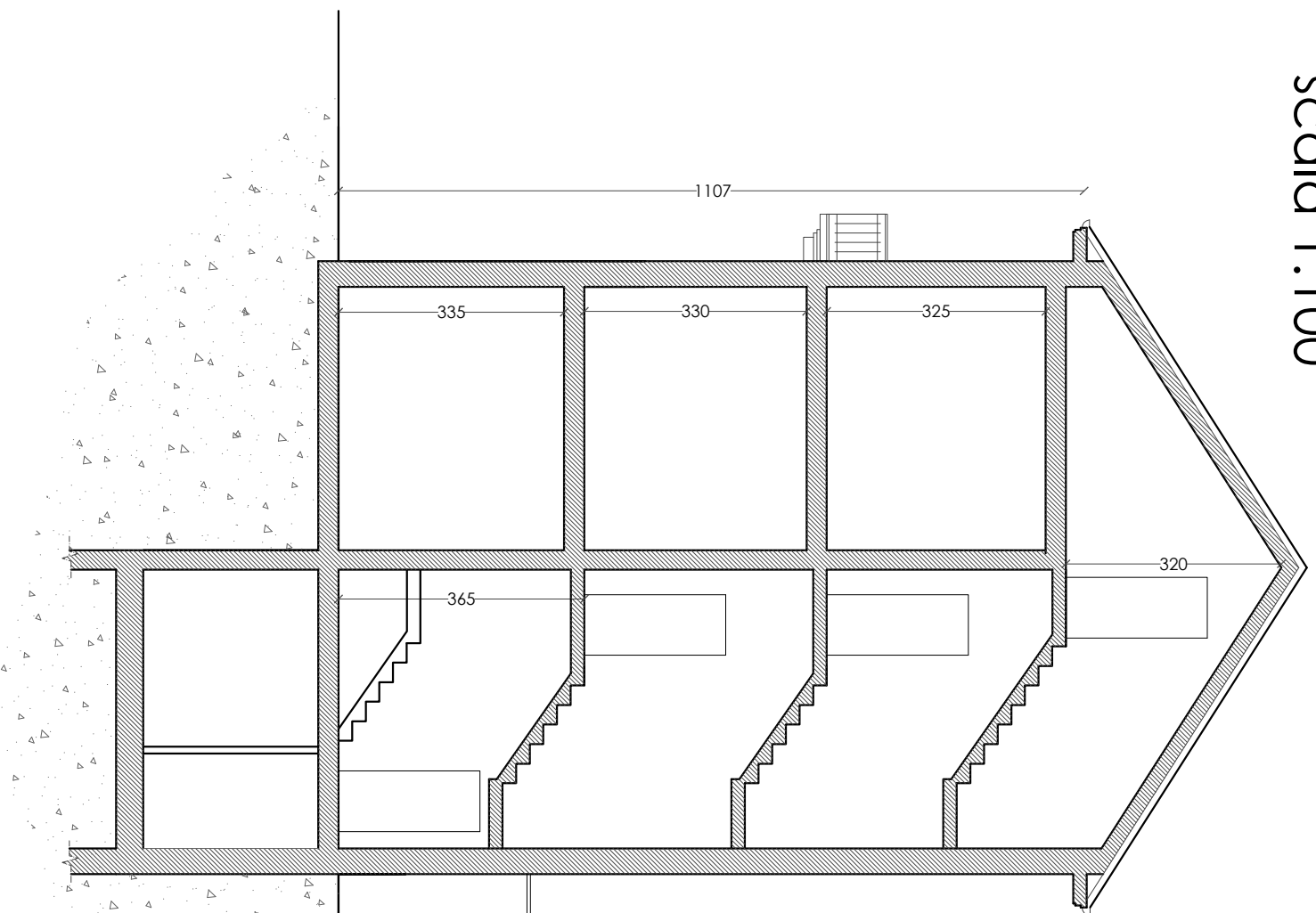

SEZIONE A-A'  
Stato di progetto  
scala 1:100

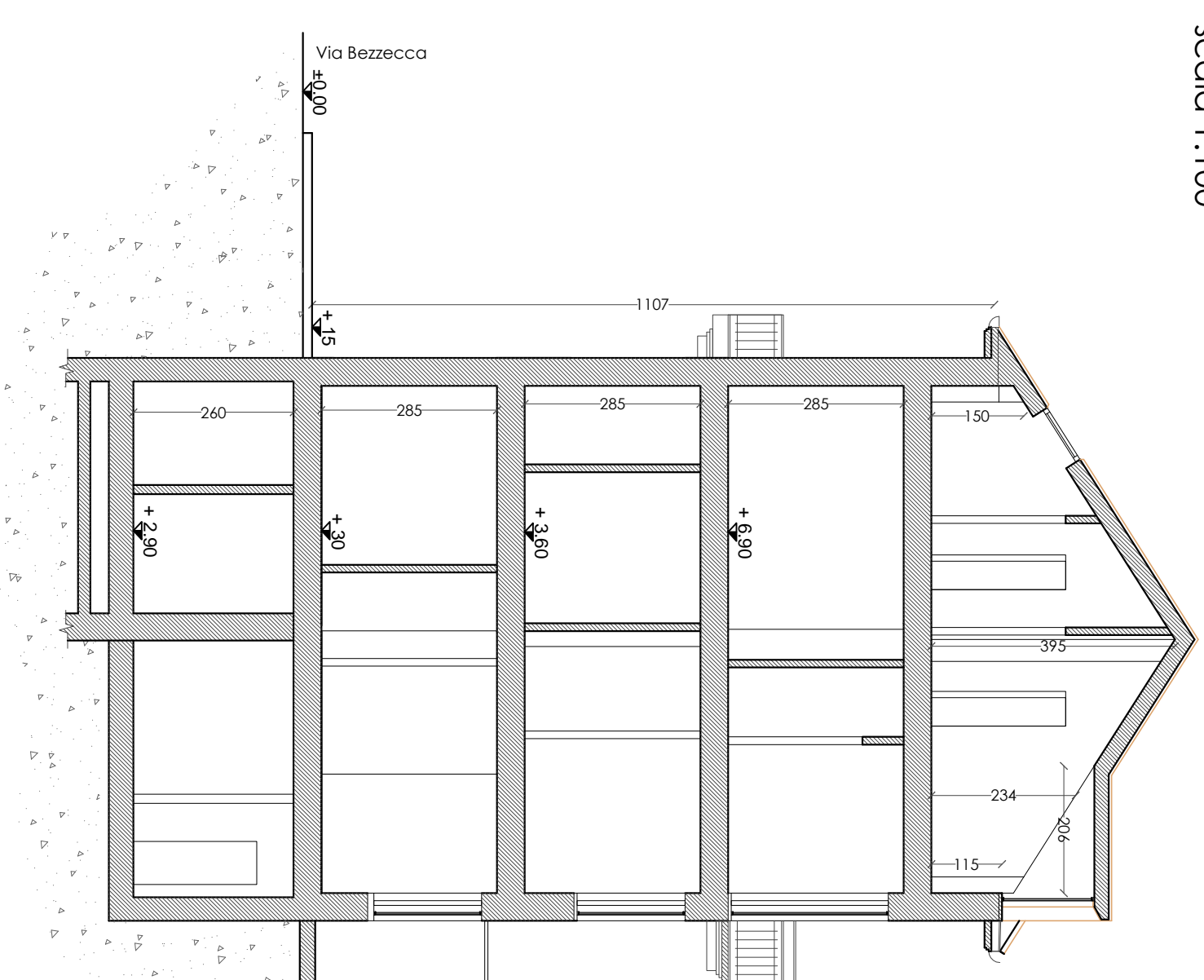

SEZIONE A-A'  
Stato comparativo  
scala 1:100

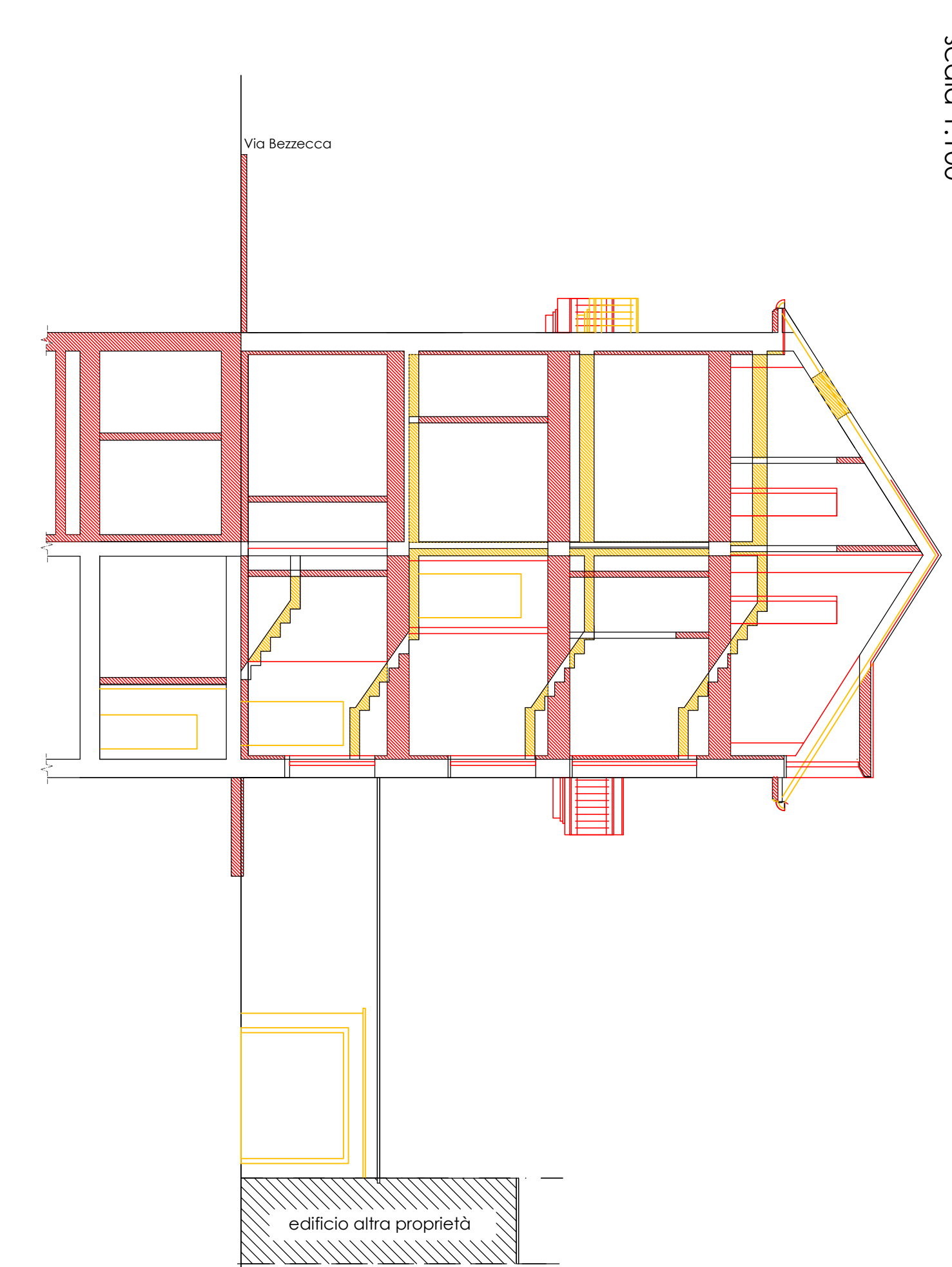

PIANTA COPERTURA  
Stato AUTORIZZATO  
scala 1:100

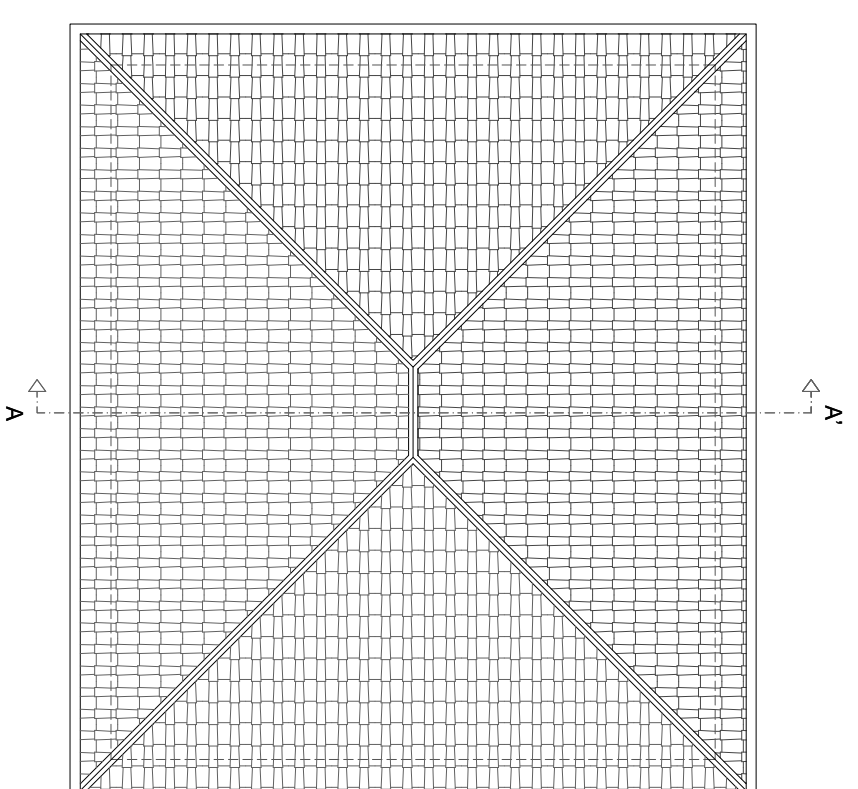

PIANTA COPERTURA  
Stato DI PROGETTO  
scala 1:100

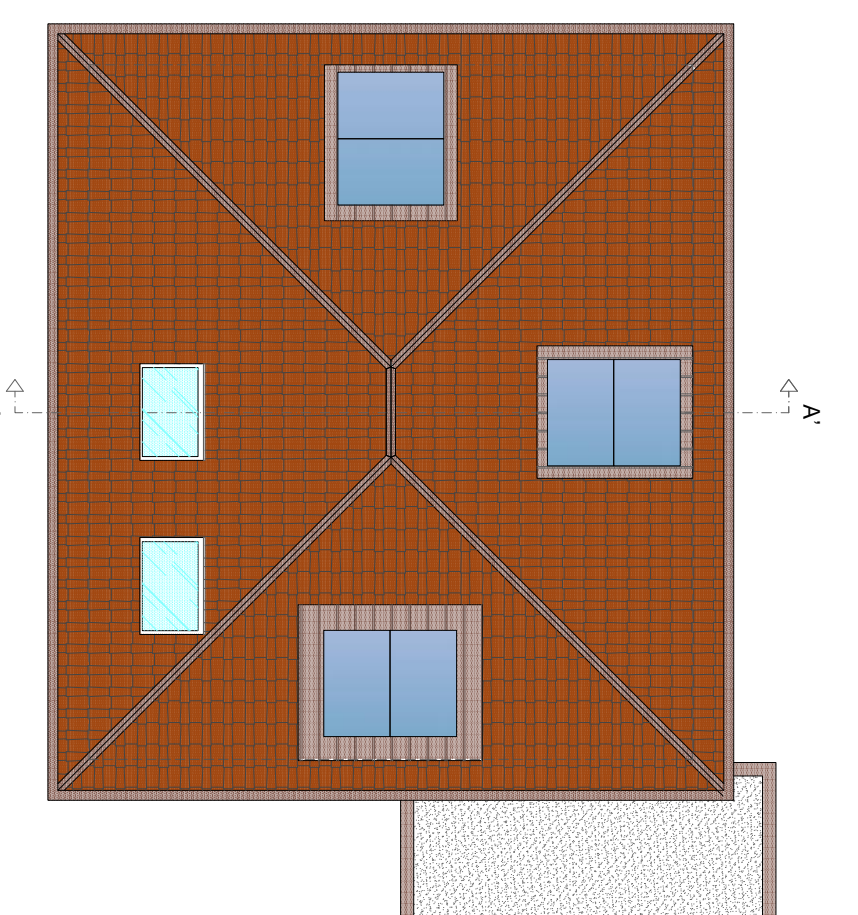

PIANTA COPERTURA  
Stato COMPARATIVO  
scala 1:100

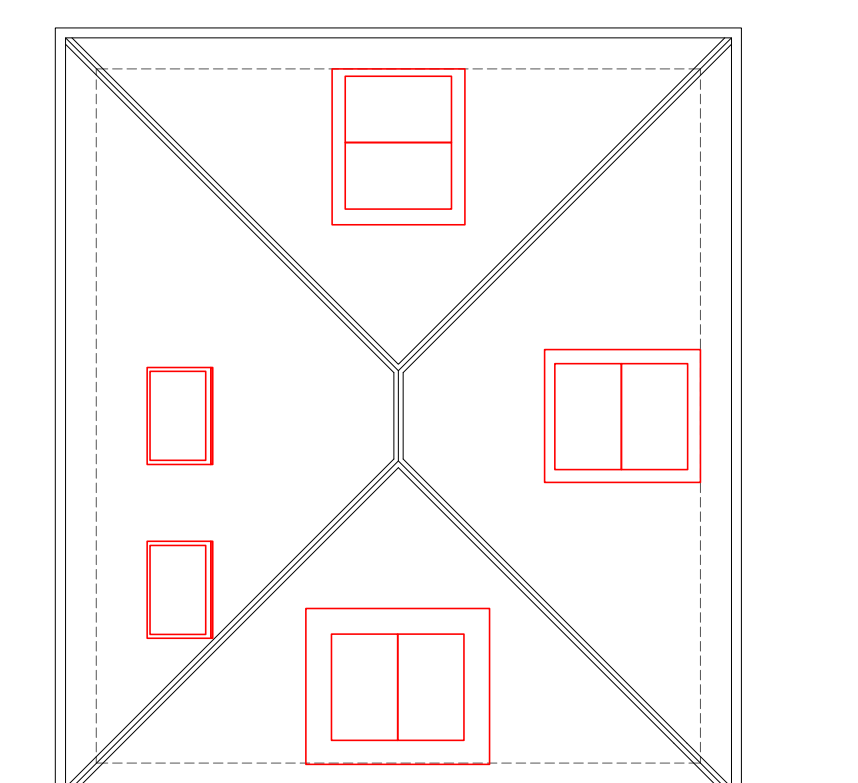

VERIFICA ALTEZZA MEDIA PONDERALE SOTTOFETTO

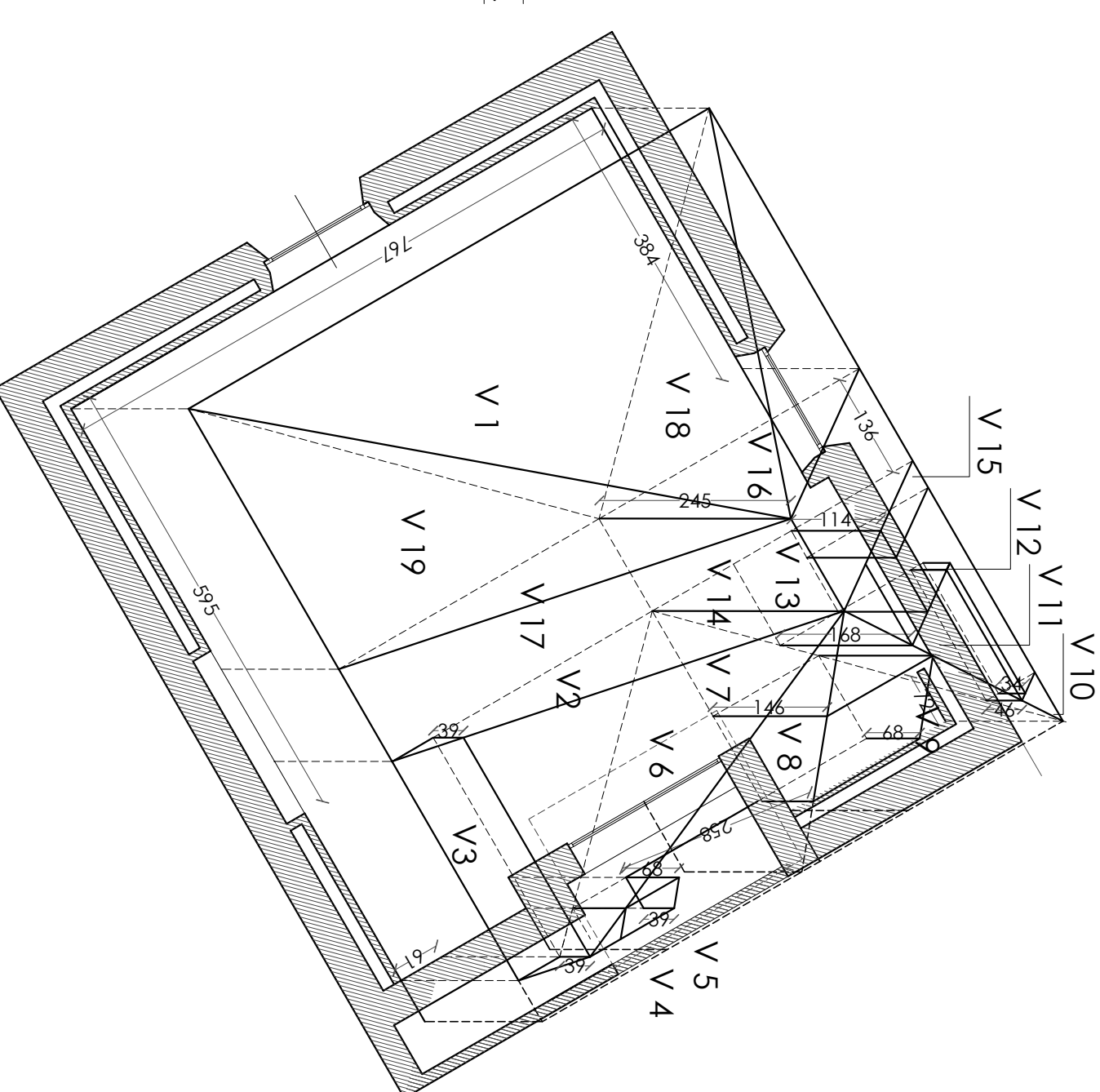
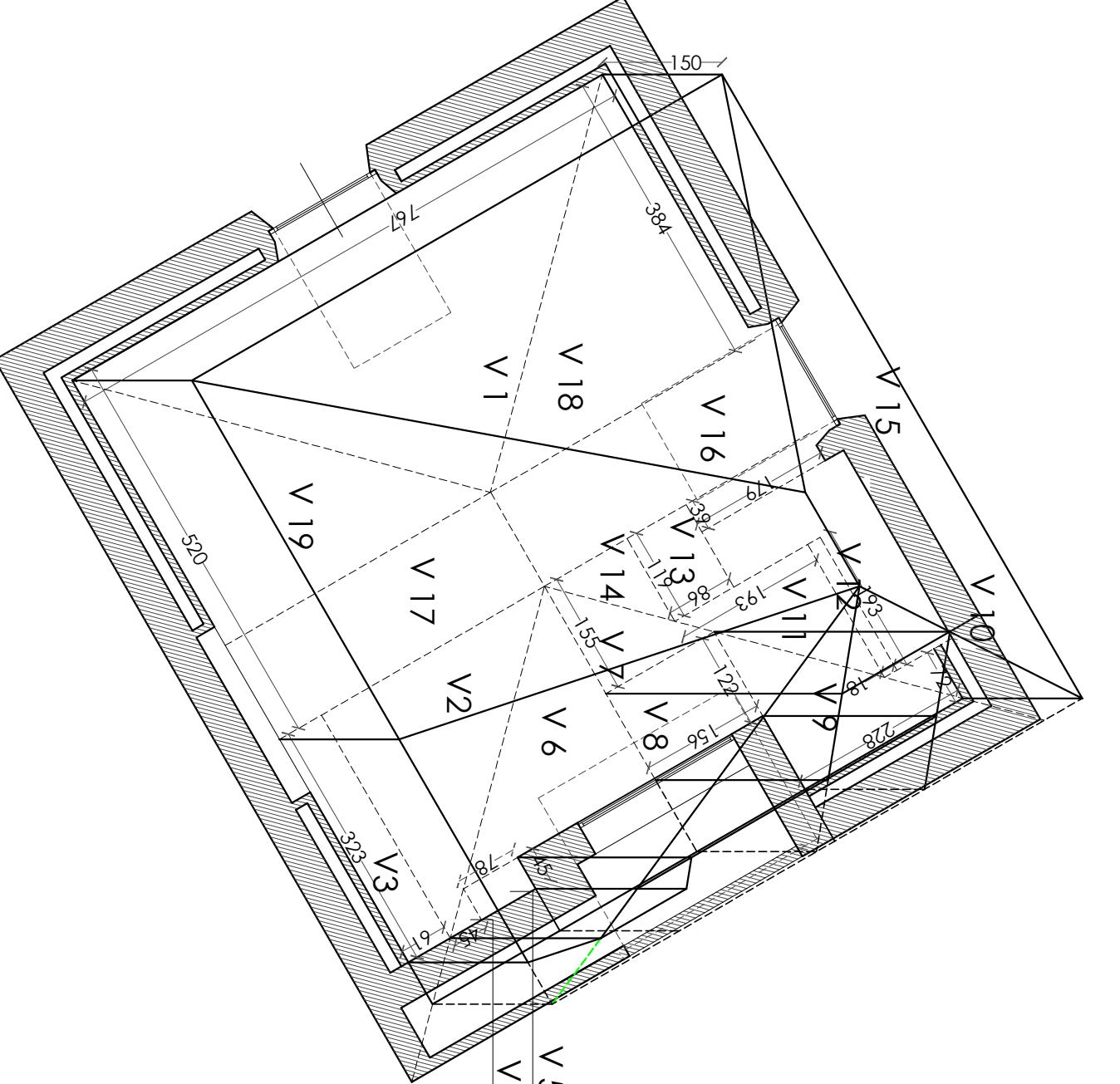

VOLUMI ABBAINI

Volume abbaiono  
su terrazzo tipo A1

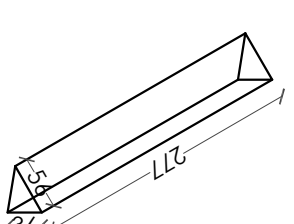

Volume abbaiono  
camere A2

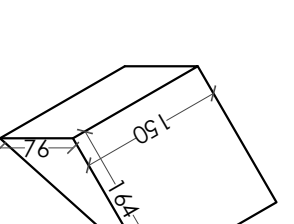

VERIFICA ALTEZZE MEDIE PONDERALI

Descr.	I1	I2	I3	Sup.	H1	H2	H3	H4	Hm	V
<b>APPARTAMENTO PIANO TERZO SOTTOFETTO</b>										
Volume 1	3,64	7,67		14,73	2,43	0,91	0,91		0,82	22,09
Volume 2	3,23	3,23		3,22	0,38	0,38	2,45		1,20	7,62
Volume 3	3,23	3,23		3,22	0,38	0,38	2,45		1,20	7,62
Volume 4	0,45	0,45		0,10	0,39	0,39	0,46		0,39	0,15
Volume 5	0,78	0,45		0,35	1,14	0,00	0,00		1,50	0,53
Volume 6	2,78	2,78		3,86	0,68	0,39	0,46		1,50	5,80
Volume 7	1,55	1,55		1,20	2,43	0,00	0,00		1,50	1,80
Volume 8	1,22	1,55		1,89	1,48	0,00	0,00		1,50	2,84
Volume 9	1,22	1,55		1,89	1,48	0,00	0,00		1,50	2,84
Volume 10	1,50	0,28		0,28	0,00	0,00	0,00		1,50	0,28
Volume 11	1,50	1,50		1,86	0,00	0,00	0,00		1,50	2,27
Volume 12	1,50	0,18		0,35	0,00	0,00	0,00		1,50	0,32
Volume 13	1,19	0,64		1,02	1,19	0,00	0,00		1,50	1,54
Volume 14	1,19	1,19		0,71	0,00	0,00	0,00		1,50	1,06
Volume 15	1,29	0,39		0,70	0,00	0,00	0,00		1,50	1,05
Volume 16	3,64	1,56		5,22	2,43	0,00	0,00		1,50	7,83
Volume 17	3,64	1,56		5,22	2,43	0,00	0,00		1,50	7,83
Volume 18	3,64	3,64		7,37	2,43	0,00	0,00		1,50	11,04
Volume 19	3,64	3,64		7,37	2,43	0,00	0,00		1,50	11,04
Sup. bi										42,01
Volume										93,02
h medio										1,50

Descr.	I1	I2	I3	Sup.	H1	H2	H3	H4	Hm	V
<b>APPARTAMENTO PIANO TERZO SOTTOFETTO</b>										
Volume 1	14,73	2,43	0,91	0,91					0,82	13,02
Volume 2	3,23	3,23		3,22	0,38	0,38	2,45		1,19	5,67
Volume 3	3,23	3,23		3,22	0,38	0,38	2,45		1,19	5,67
Volume 4	0,45	0,45		0,10	0,39	0,39	0,46		0,49	0,27
Volume 5	0,78	0,45		0,35	1,14	0,00	0,00		1,25	0,40
Volume 6	2,78	2,78		3,86	0,68	0,39	0,46		1,27	4,91
Volume 7	1,55	1,55		1,20	2,43	0,00	0,00		1,29	2,13
Volume 8	1,22	1,55		1,89	1,48	0,00	0,00		1,29	2,13
Volume 9	1,22	1,55		1,89	1,48	0,00	0,00		1,29	2,13
Volume 10	1,50	0,28		0,28	0,00	0,00	0,00		1,25	0,28
Volume 11	1,50	1,50		1,86	0,00	0,00	0,00		1,25	2,27
Volume 12	1,50	0,18		0,35	0,00	0,00	0,00		1,25	0,32
Volume 13	1,19	0,64		1,02	1,19	0,00	0,00		1,25	1,54
Volume 14	1,19	1,19		0,71	0,00	0,00	0,00		1,25	1,06
Volume 15	1,29	0,39		0,70	0,00	0,00	0,00		1,25	1,05
Volume 16	3,64	1,56		5,22	2,43	0,00	0,00		1,25	6,40
Volume 17	3,64	1,56		5,22	2,43	0,00	0,00		1,25	6,40
Volume 18	3,64	3,64		7,37	2,43	0,00	0,00		1,25	11,04
Volume 19	3,64	3,64		7,37	2,43	0,00	0,00		1,25	11,04
Sup. bi										42,01
Volume										56,73
h medio										2,45

COMUNE DI MONZA

Committente	PONTE ARENA SAS
Progettista	STUDIO TECNICO GEOM. FABIO MOLteni
Direttore Lavori	Scotio Fiodo, 12 - 20900 Monza (MB)
Impresa	Tel.039.2304350 e-mail studionolenti@gmail.com
Committente	PONTE ARENA SAS
Progetto	PdC ristrutturazione edilizia e recupero abditivo di sottotetto Via Bezzecca, 6
Titolo	PIANTA COPERTURA-SEZIONE-VERIFICA H. M. PONDERALE- Stato autorizzato, Progetto, Stato comparativo
Data	15.07.2019
Scala	1:100
Tavola	04/08
Agg.	17.10.2019
Note	Agg. 21.02.2020 05.05.2020 07.07.2020 30.09.2020