

PIANO SECONDO

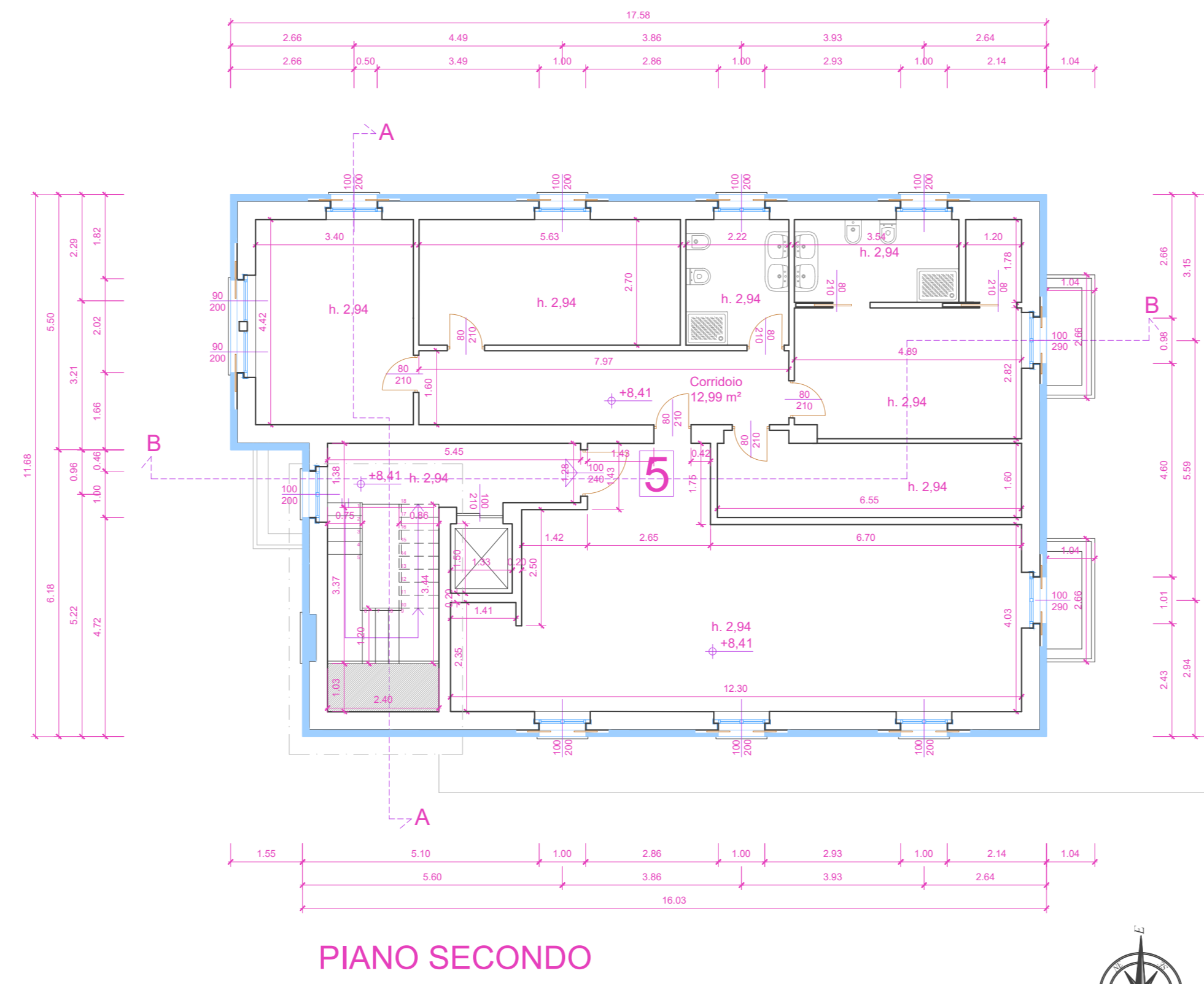

PIANO SECONDO

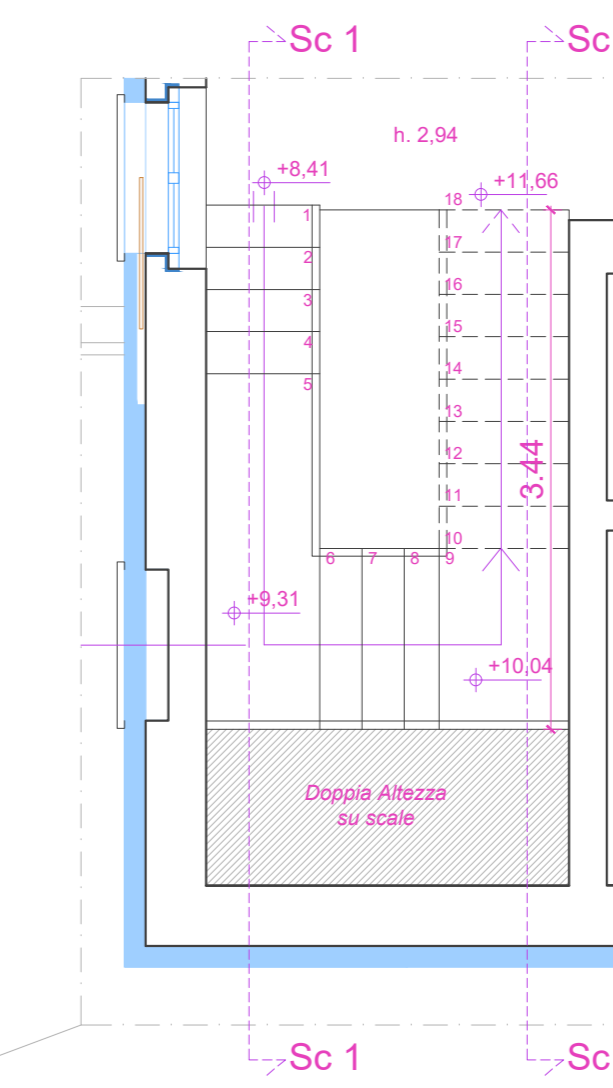

Rampa Scale da Piano Secondo a Piano Attico
1 : 50

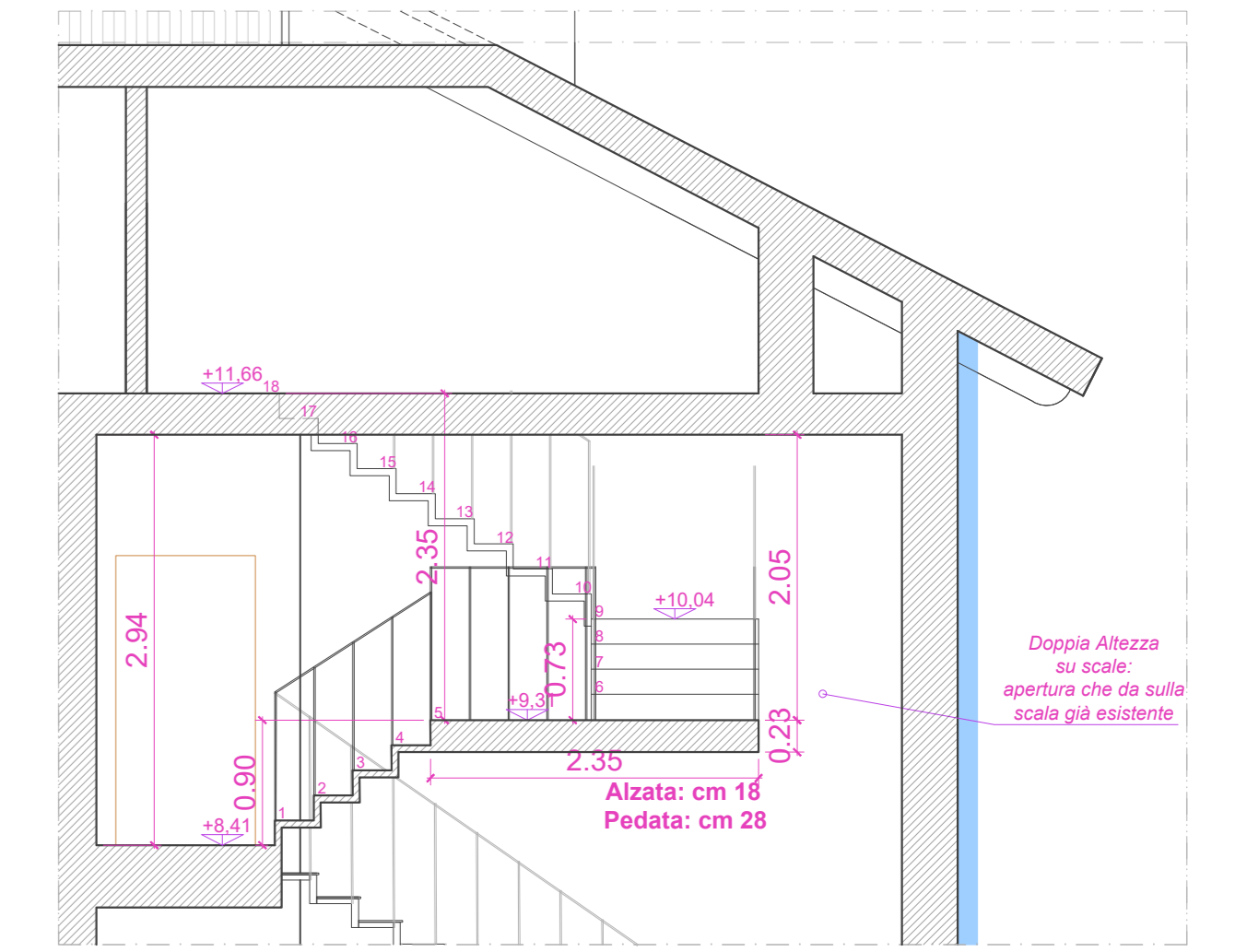

SEZIONE Sc1 - Sc1
1 : 50

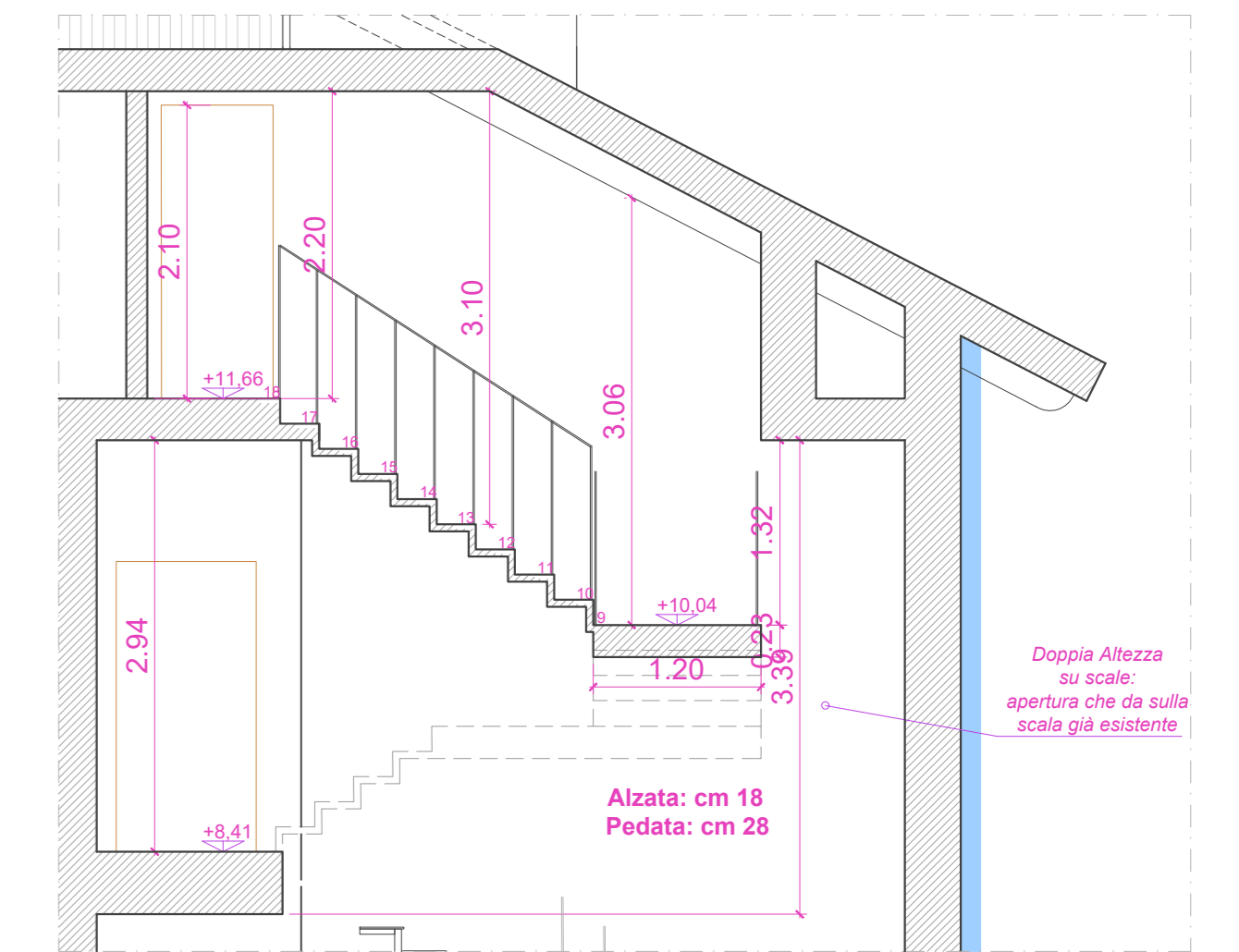

SEZIONE Sc2 - Sc2
1 : 50

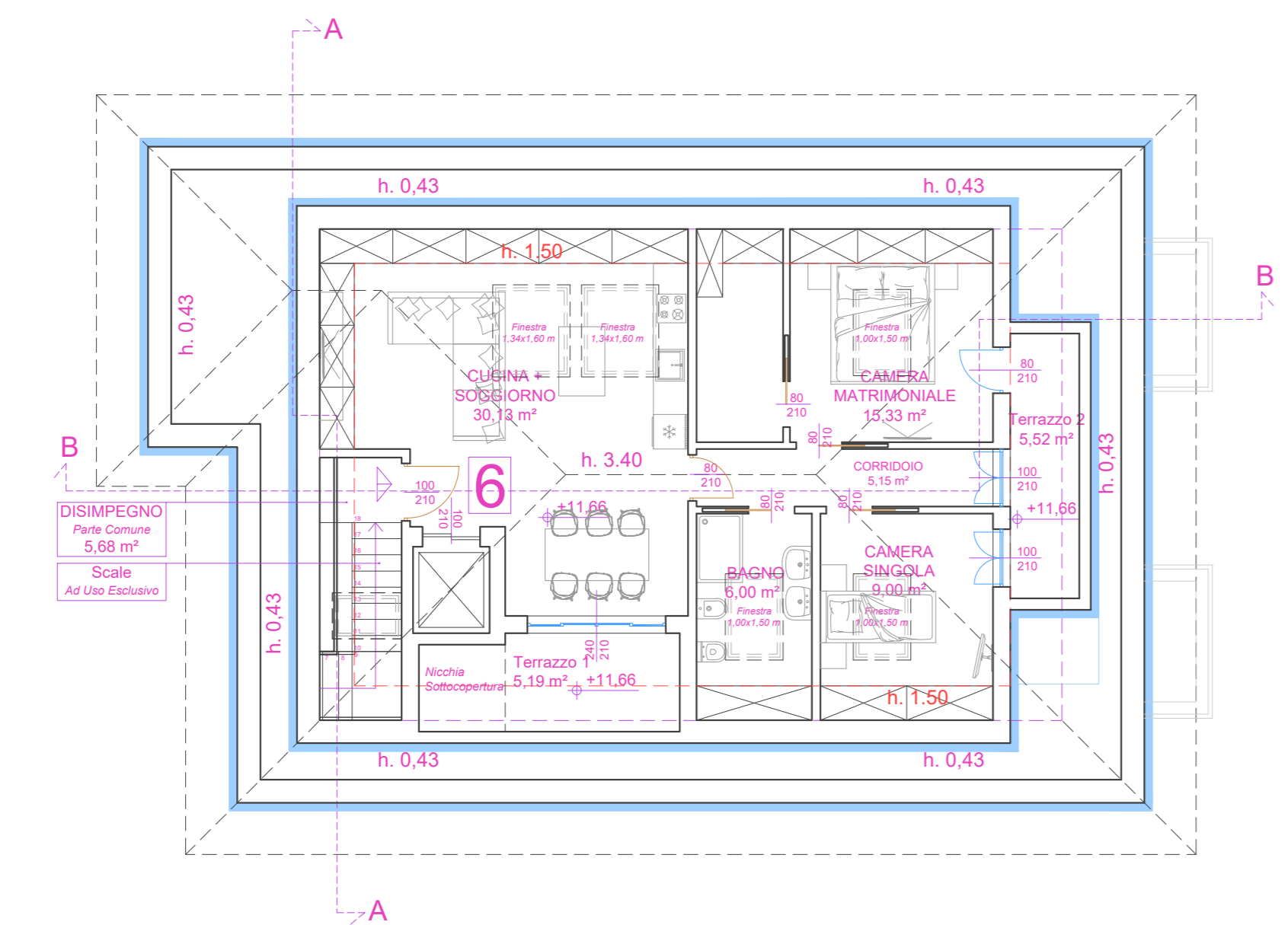

PIANO ATTICO

LEGENDA:
ARMADIATURA FISSA

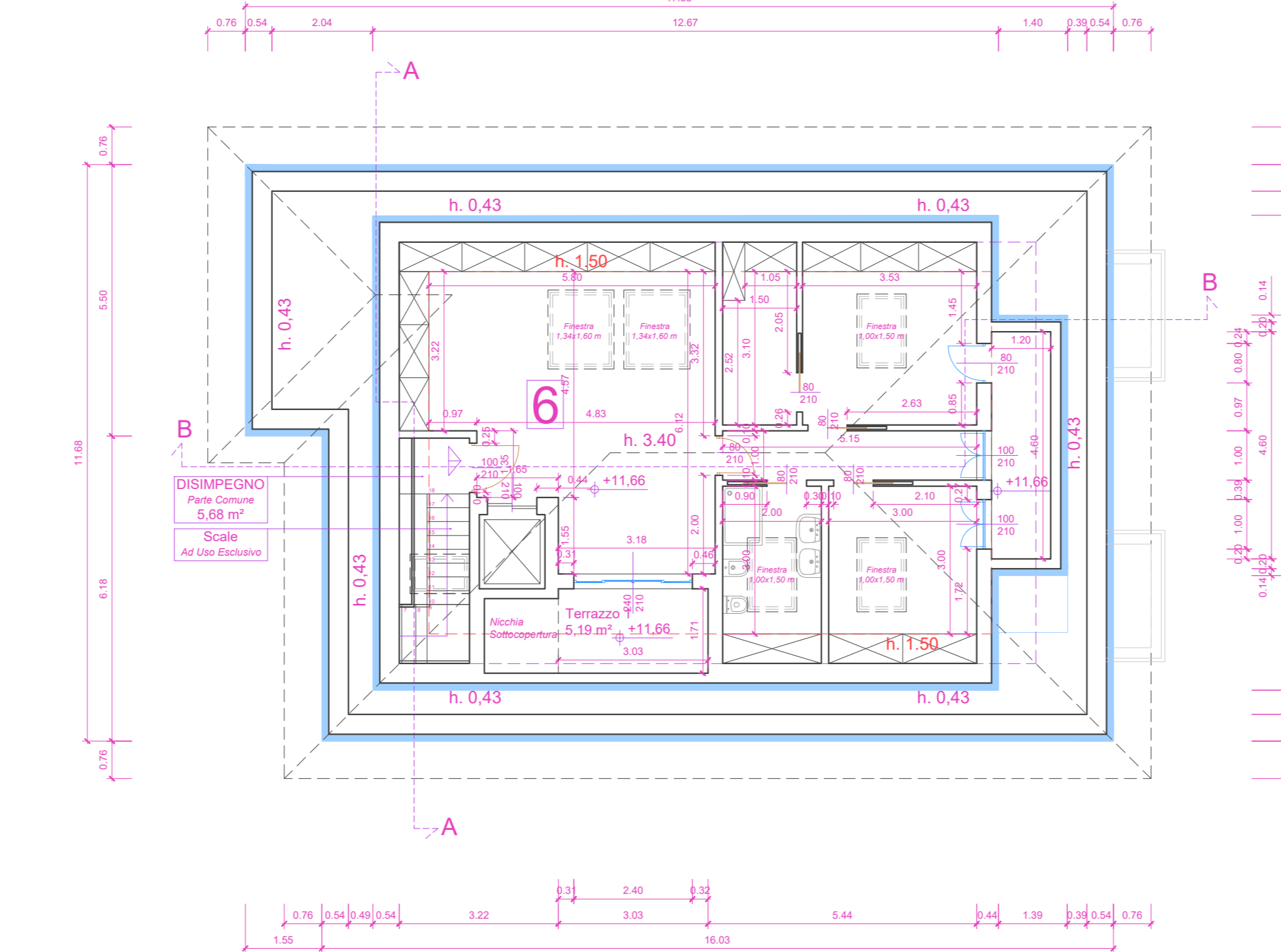

PIANO ATTICO

LEGENDA:
ARMADIATURA FISSA

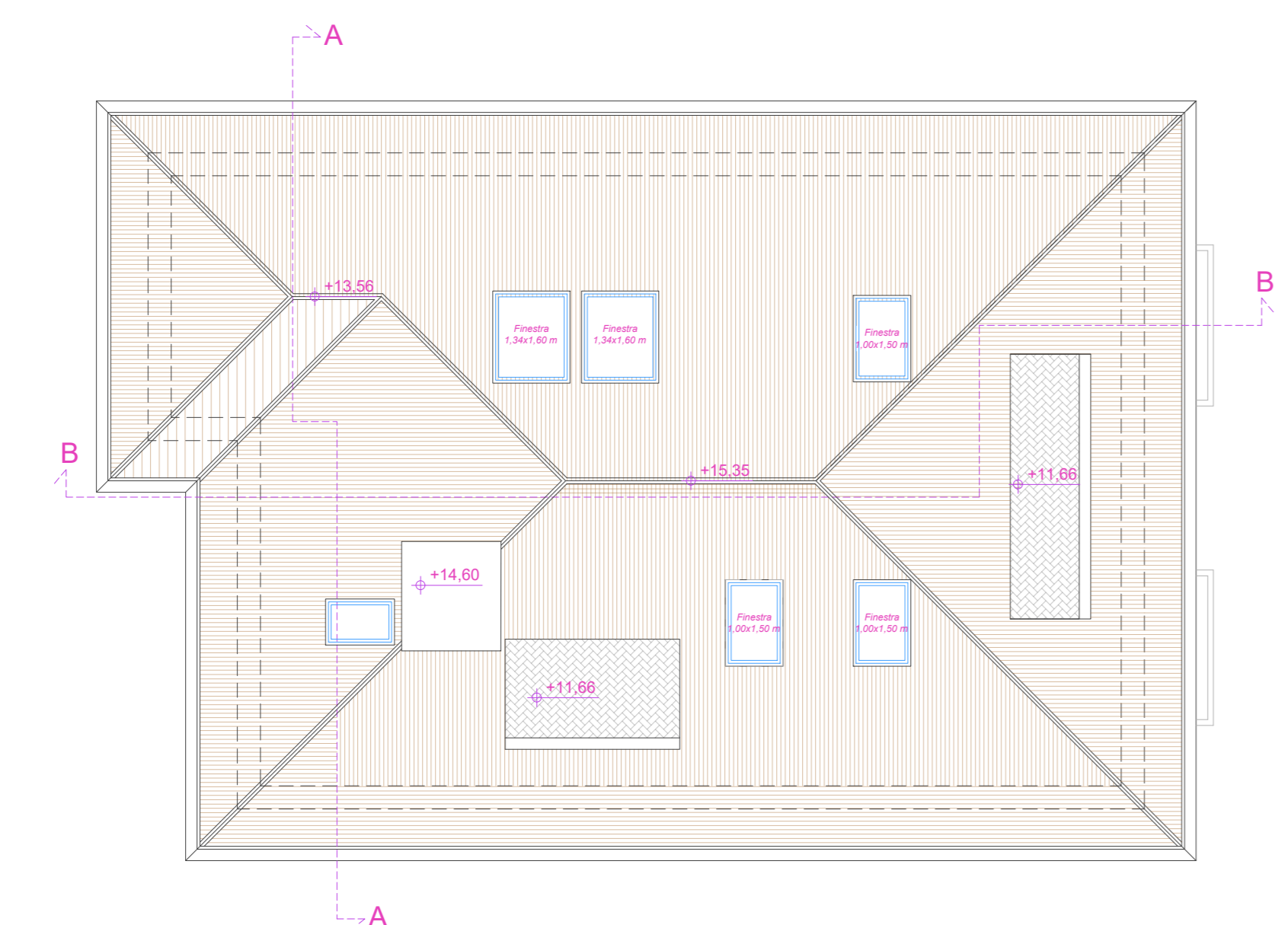

COPERTURA

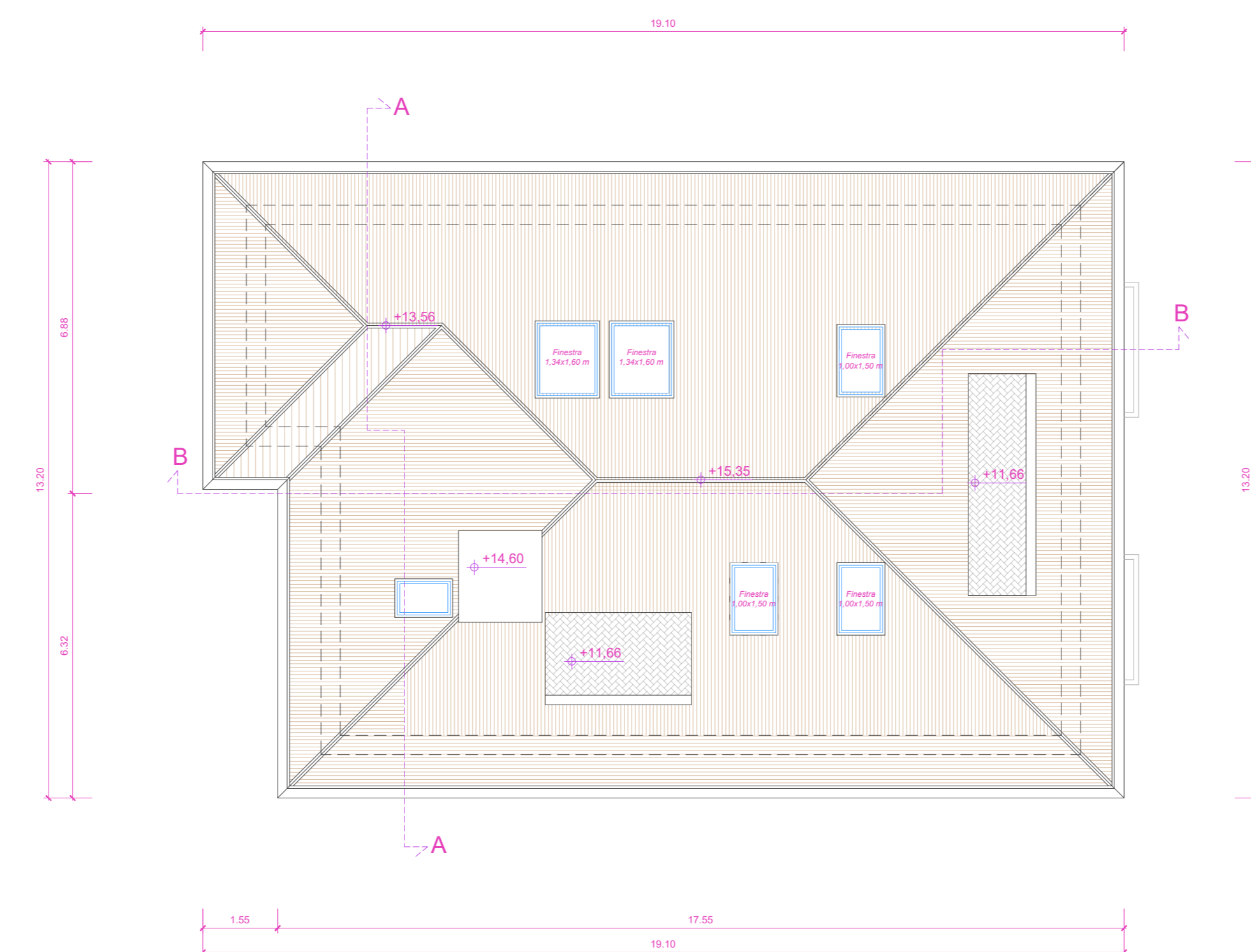

COPERTURA

PROTOCOLLO ALTRAVANTI	PROTOCOLLO COMUNE
REGIONE LOMBARDIA	PROVINCIA DI MONZA BRIANZA
COMUNE DI MONZA	
PROGETTO:	
OGGETTO:	
- PIANTE SECONDO PIANO STATO DI PROGETTO - PIANTE SOTTOTETTO STATO DI PROGETTO - TABELLA CALCOLO SU E SNR DI PROGETTO	
4.1b	1:100
COMMITTENTE:	
In qualità di richiedenti: - Immobiliare S.r.l. Corso Buenos Aires 20124, Milano (MI) P.Iva: 10576980964 nella persona dell'amministratore unico: - Sili Carlo Via Bolzano 11, Tronzano Vercellese (VC) C.F. SLLCR74C08L2198	
PROGETTISTA:	
LCA S.r.l. s.p.a. via XX Settembre, 9 Rovato (BS) 25038 P.IVA 04226240984 A.D. Rossini Geometra Christian	
DATA:	AGGIORNAMENTO:
Aprile 2021	
<small>A norma di legge è necessario la presenza di questo foglio con diniego di riprodurre senza nostra autorizzazione scritta.</small>	