

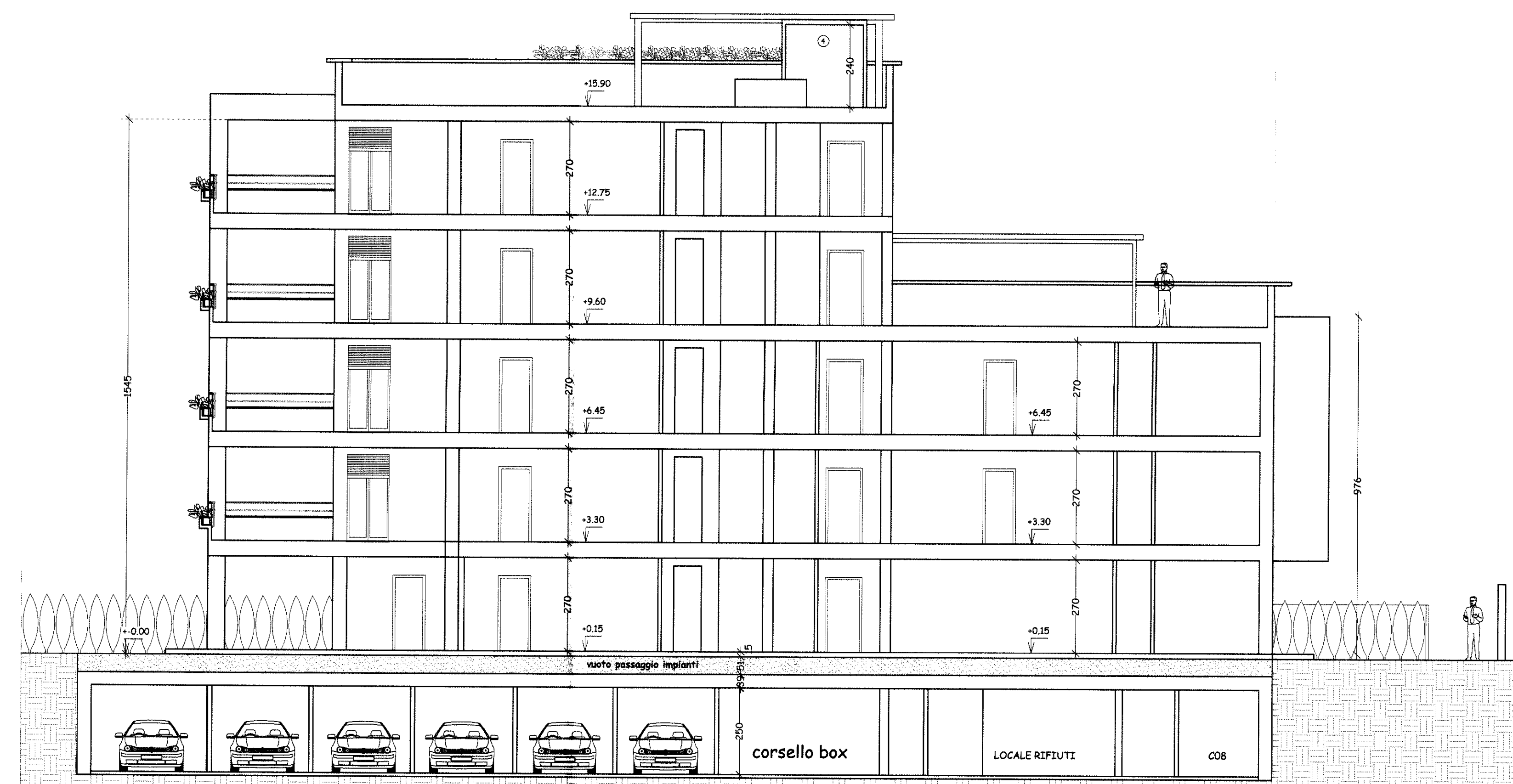

PROSPETTO SUD



PROSPETTO NORD



SEZIONE X-X'

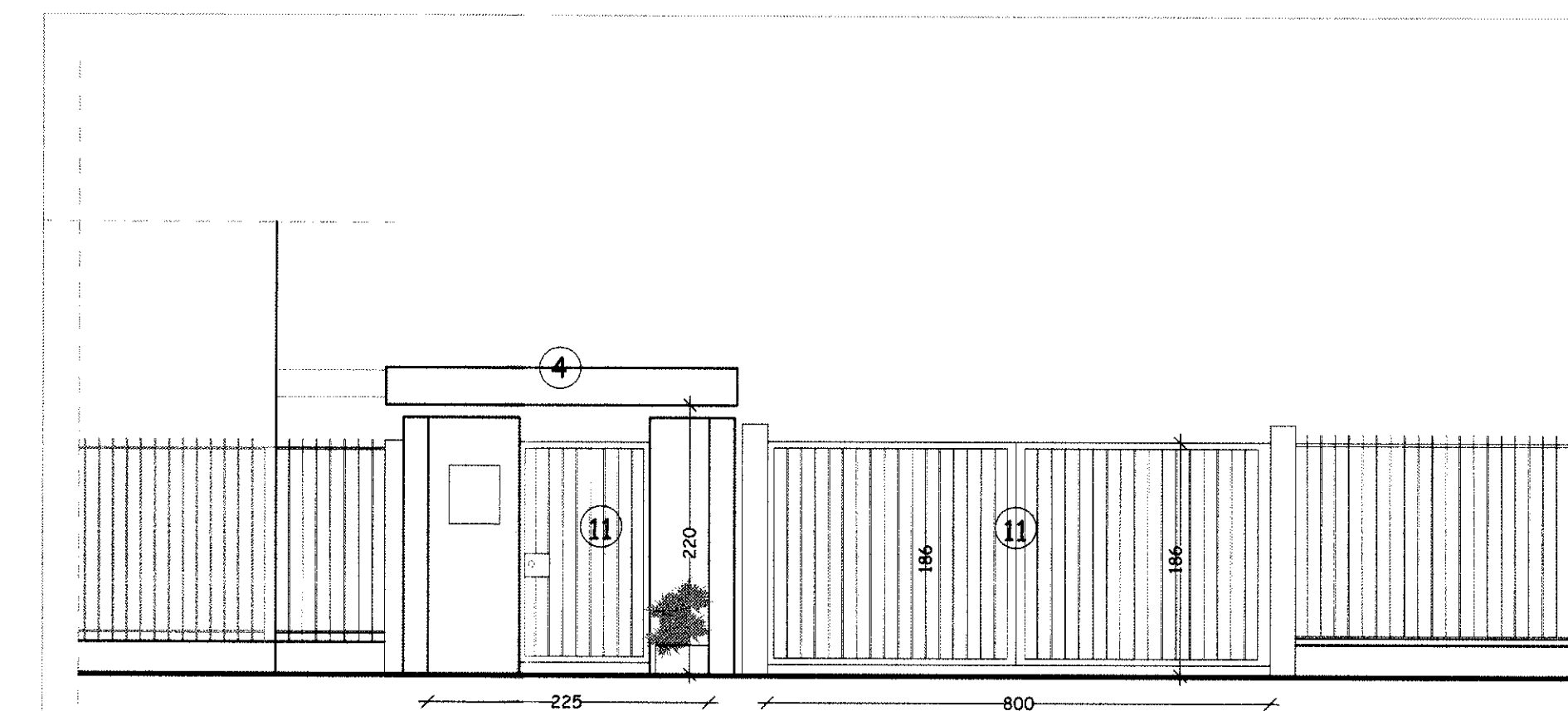

PROSPETTO INGRESSI VIA BOCCHERINI
1:50

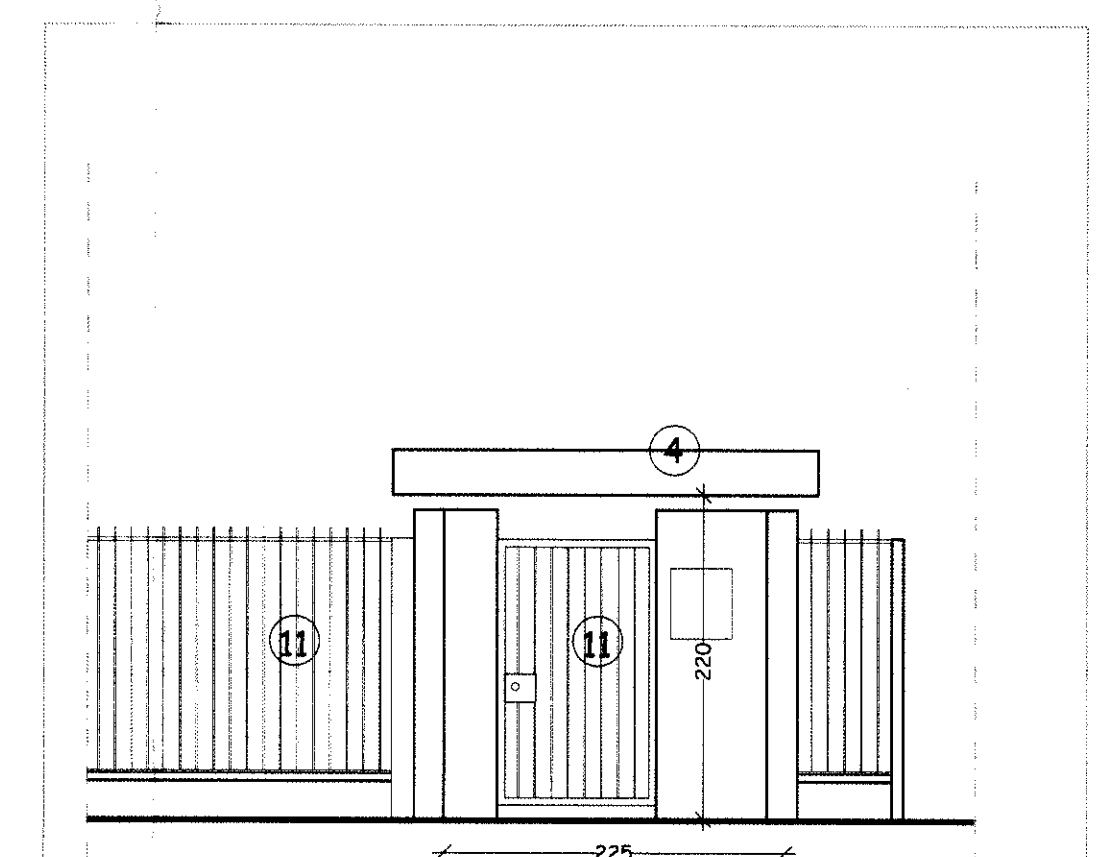

PROSPETTO INGRESSO PEDONALE
VIA LENNON
1:50

LEGENDA MATERICO
COME DA PIANO DI RIQUALIFICAZIONE PERCETTIVA (P.R.P.)

1	SPECCHIATURE IN VETRO ANTISFONDAMENTO ACETATE
2	GRONDE PLUVIALI - SCOSSALINE IN LAMIERA GRIGIO SCURO CODICE NSC 3000-N
3	LISTELLATURA GLINKER TONO AVORIO SCURO
4	INTONACHINO COLORE BIANCO
5	LISTELLATURA GLINKER TONO GRETA SCURO
6	FERRIOLATO IN LEGNO CONTENUTO IN STRUTTURA MURARIA
7	SERRAMENTI IN LEGNO SMALTATI COLORE GRIGIO SCURO CODICE NCS 3000-N
8	AVVOLGIBILI DI COLORE GRIGIO SCURO
9	SOGLIE D'AVANZALI, OPERE IN PIETRA, ZOCOLATURA IN BERRIZZO ANTIGORIO
10	PORTA D'INGRESSO E PARETE HALL CONDOMINIALE IN CRISTALLO SATINATO
11	STRUTTURE IN FERRO COLOR GRIGIO SCURO
12	PANNELLI SOLARI

NB: TUTTI I FERMI DI IMPIANTI, LATTINERIE, ANIMABIERE DI BALCONI E SCALE ESTERNE, RECINZIONI PRIVATE E CANCELLO SARANNO IN COLORE GRIGIO SCURO

COMUNE DI MONZA
Protocollo: 0000000000
19 DIC. 2019
N° 227845
CL. 63
FASC. 75

PROGETTISTA: *[Signature]*
PROPRIETARIO: *[Signature]*
IMPRESA: *[Signature]*

le architetture
studio tecnico di progettazione
siccardi mario architetto

Via g. donizetti 21a - 20152 monza (mi)
tel e fax 039 382307
e-mail siccardi@learchitetture.it

DOMANDA DI PERMESSO DI COSTRUIRE
NUOVA COSTRUZIONE EDIFICIO RESIDENZIALE
MONZA VIA BOCCHERINI, 15

56

IN PROGETTO: PROSPETTI SUD, NORD, SEZIONE X-X' - ACCESSI PEDONALI - LEGENDA MATERICO

sigg.ri CREPPA, MAPELLI e FUMAGALLI - MONZA

nr 5613
Scala 1:100/1:50

C12A4

17.12.2019
27.06.2018