

SEZIONE D-D

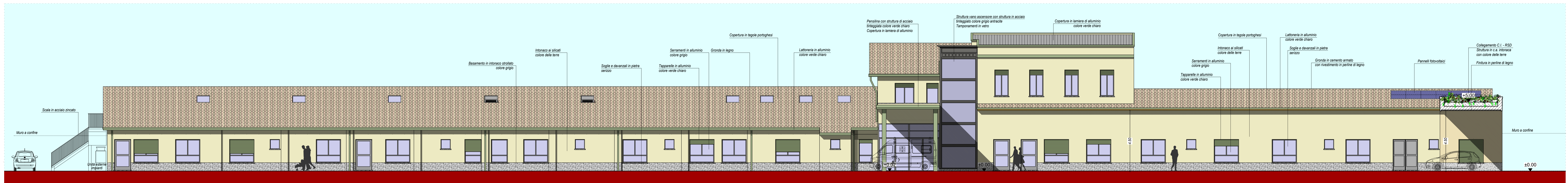

PROSPETTO EST

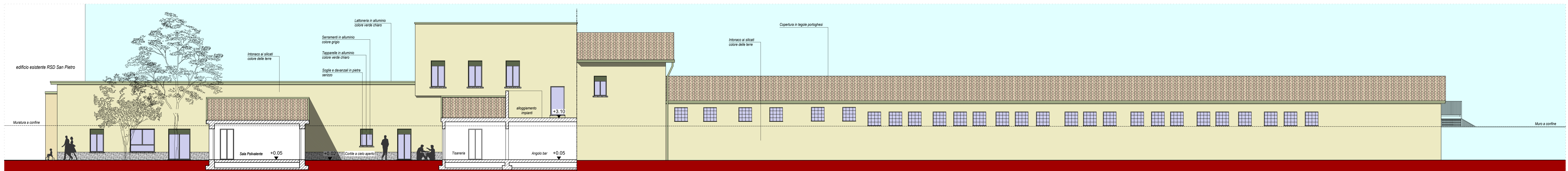

PROSPETTO OVEST

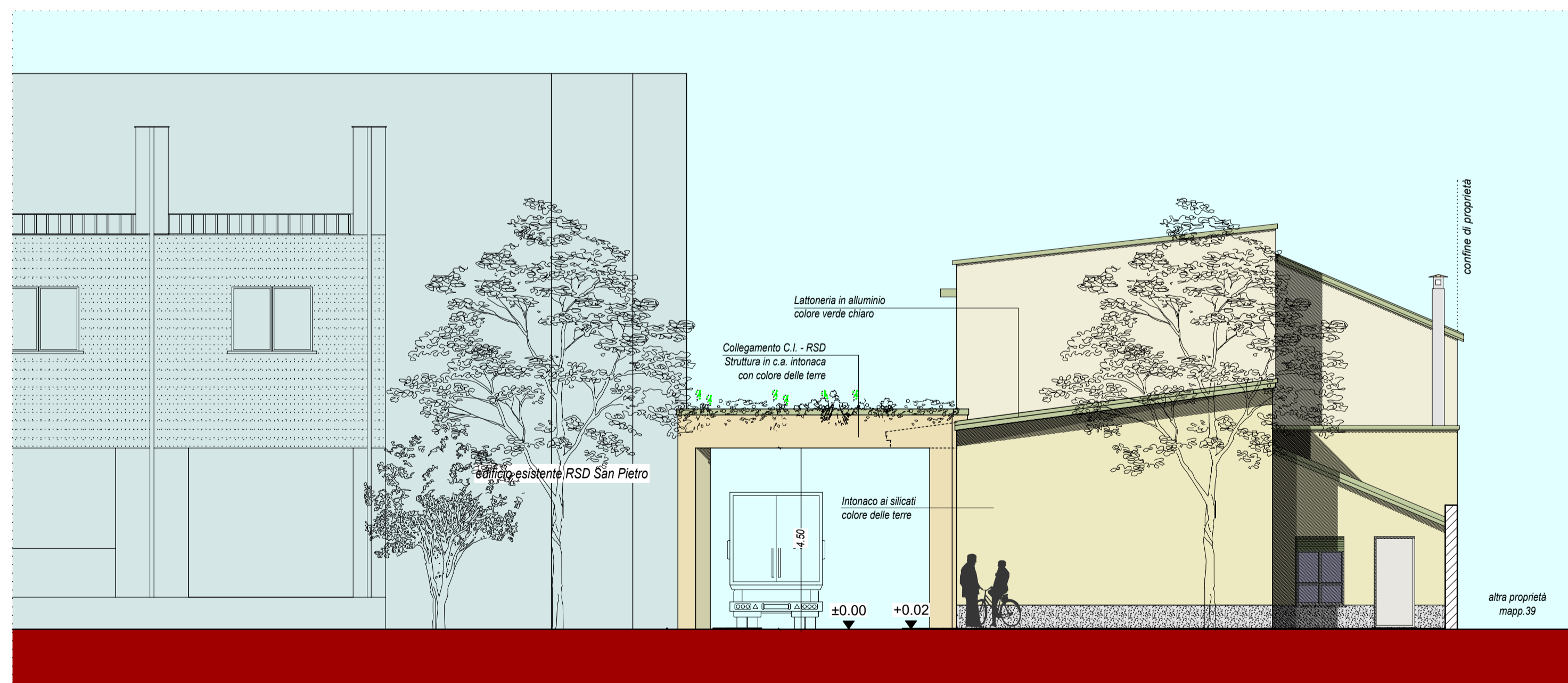

PROSPETTO NORD

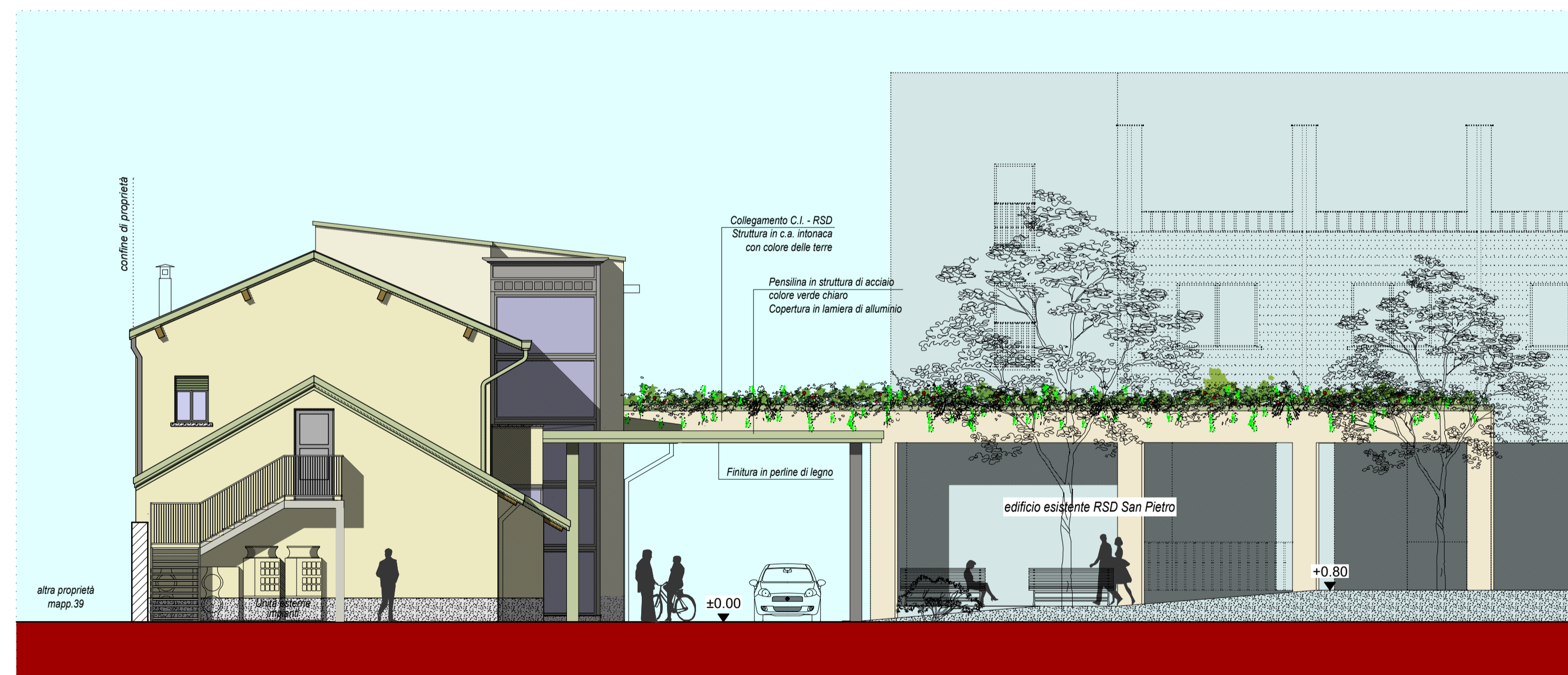

PROSPETTO SUD

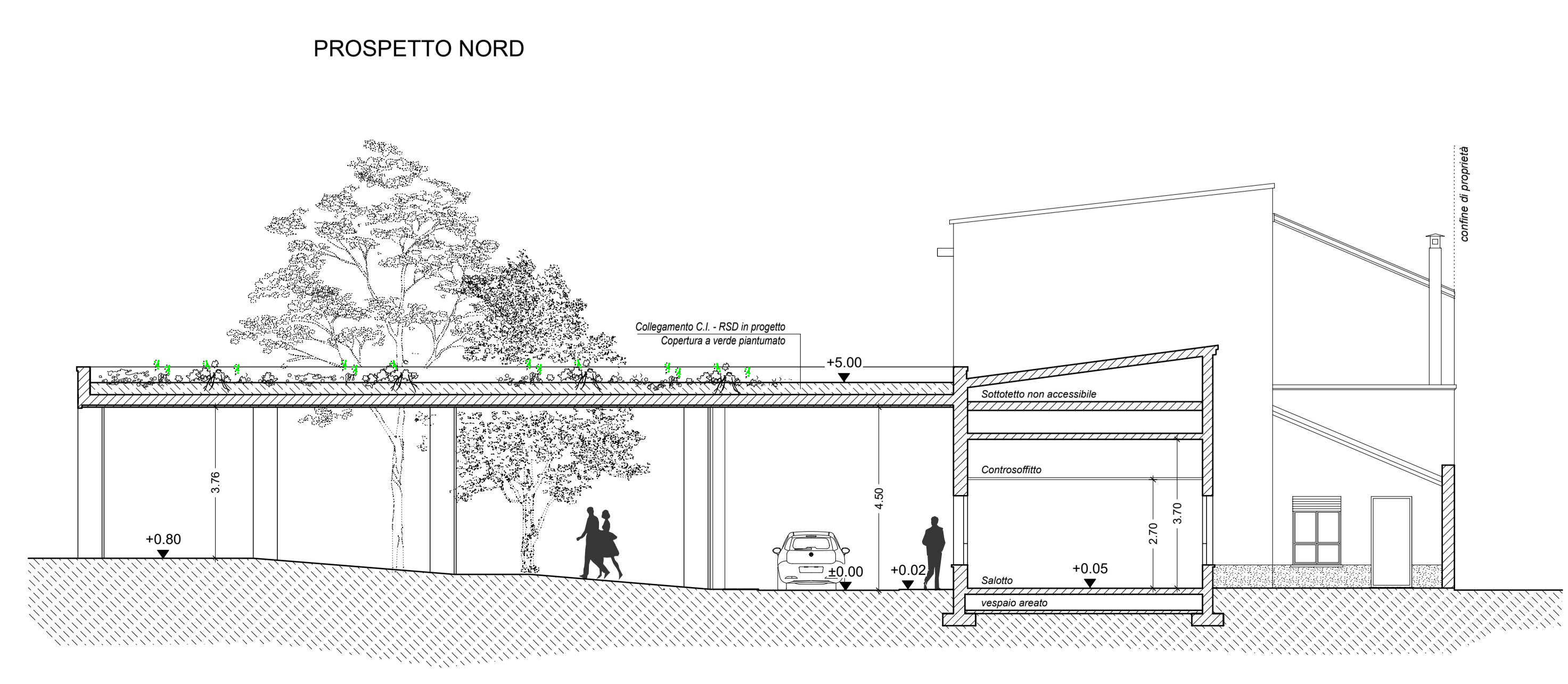

SEZIONE B-B

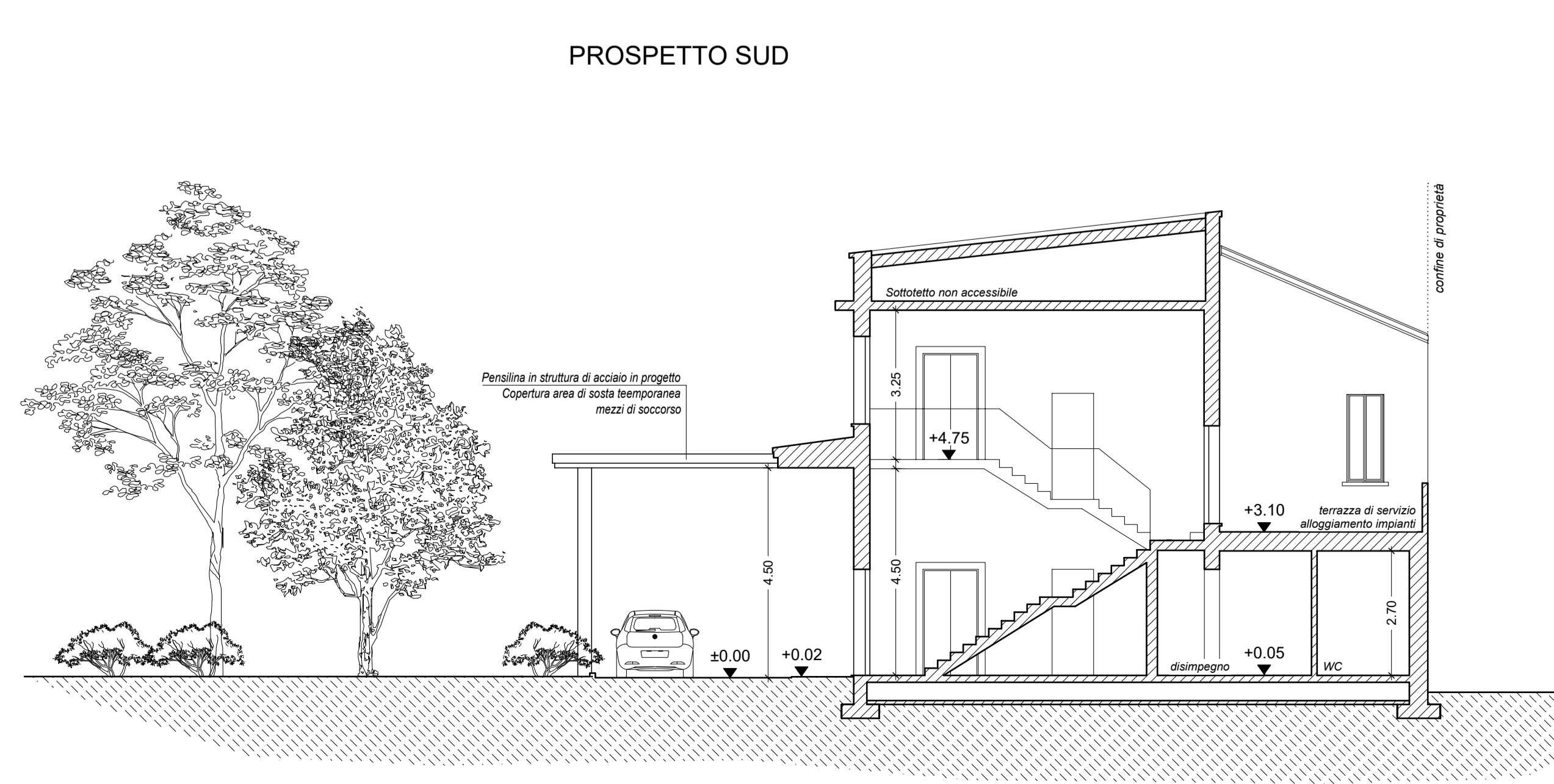

SEZIONE A-A

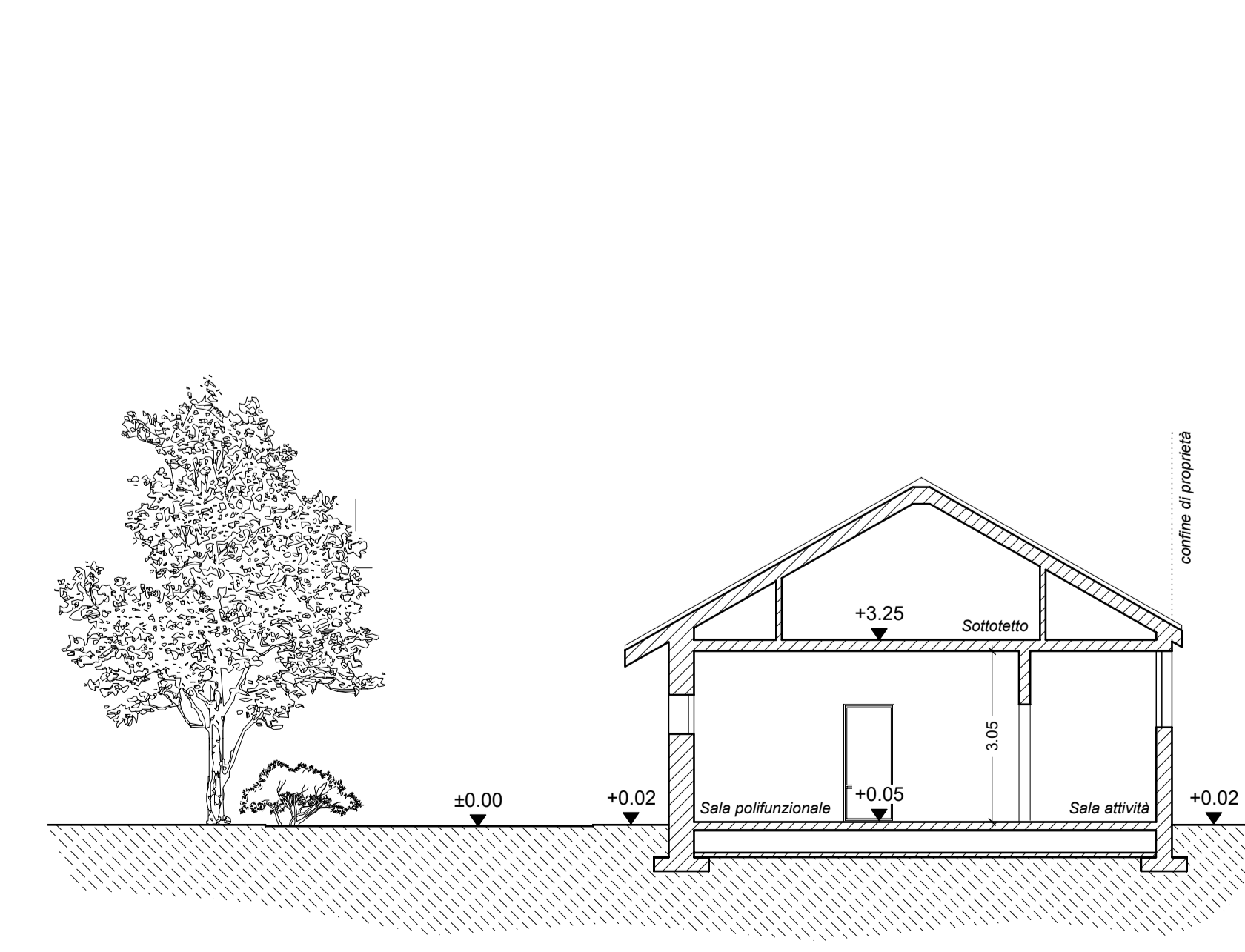

SEZIONE C-C

SPAZIO PER COMUNE E/O ENTI :	
PROPRIETA' :	PROGETTISTA :
DIRETTORE LAVORI :	IMPRESA :
Arch. Giovanni Ingraio Via Fiume, 4 - 20851 - Lussino (Mo) - tel. : 348 / 3139751 - e-mail: ufficio@cooperplanmediana.it Studio tecnico associato di ingegneria e architettura Via San Gaetano, 91 - 20900 - Monza (Mo) - tel. : 039 / 385249 - 039 / 321028 - fax. : 039 / 388797 - e-mail: info@studioinraio.it	
COMMITTENTE: OPERA DIOCESANA ISTITUTO SAN VINCENZO via Copernico n. 1 - Milano	
OGGETTO: RSA SAN PIETRO 2 Viale Cesare Battisti n. 86 - Monza 20900	RIF. O0001 T001
TAVOLA: STATO DI PROGETTO: prospetti e sezioni	Scala: 1:100
Data: 29 Ottobre 2019	Note:
Agg.: Febbraio 2020	Note:
Agg.:	Note:
Agg.:	Note:
Agg.:	Note:
Agg.:	Note:
Ing. E. Selvaggio - arch. G. Perini - geom. L. Ferrara - ing. E. Granegna - geom. F. Ferrara - geom. A. Zamboni - ing. P. Corluka - arch. S. Bianchi	TAVOLA: O023
HL = 666 / 1450 (0.97m)	Alpian 2019