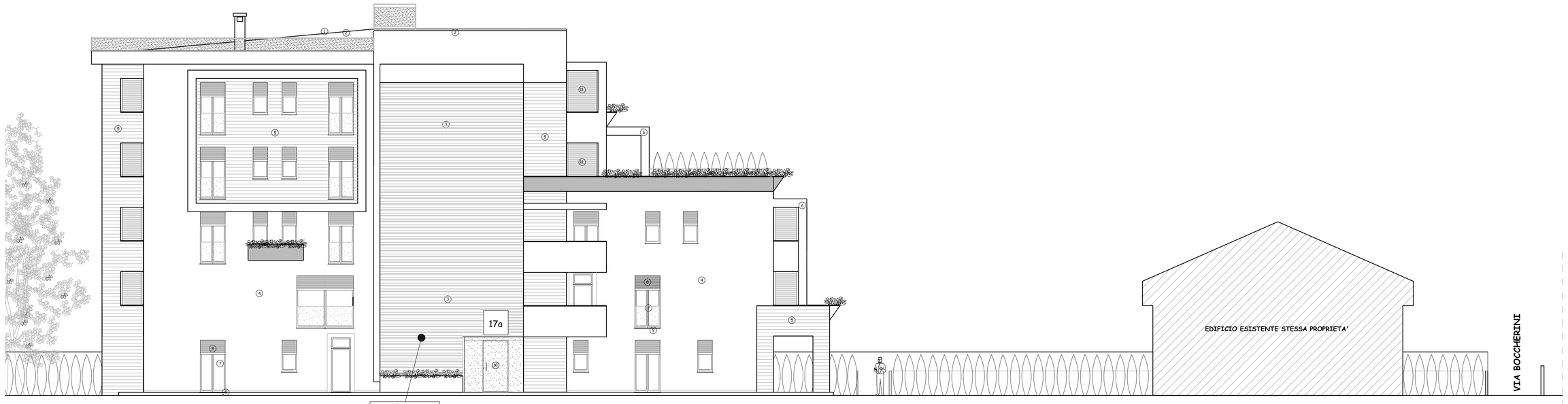

PROSPETTO EST

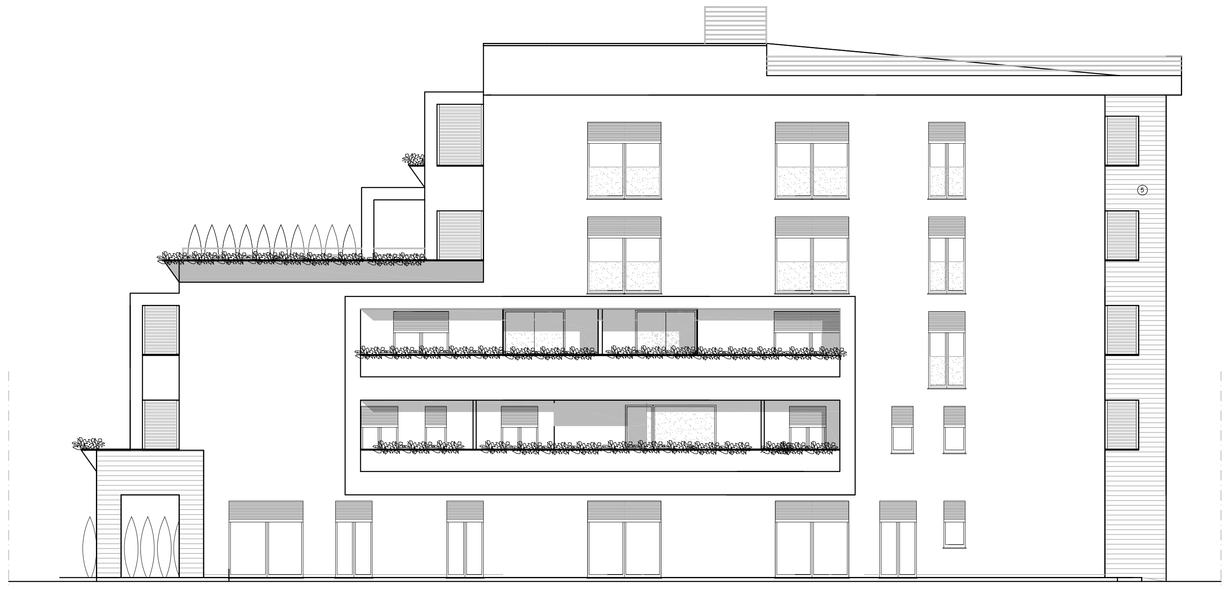

PROSPETTO OVEST

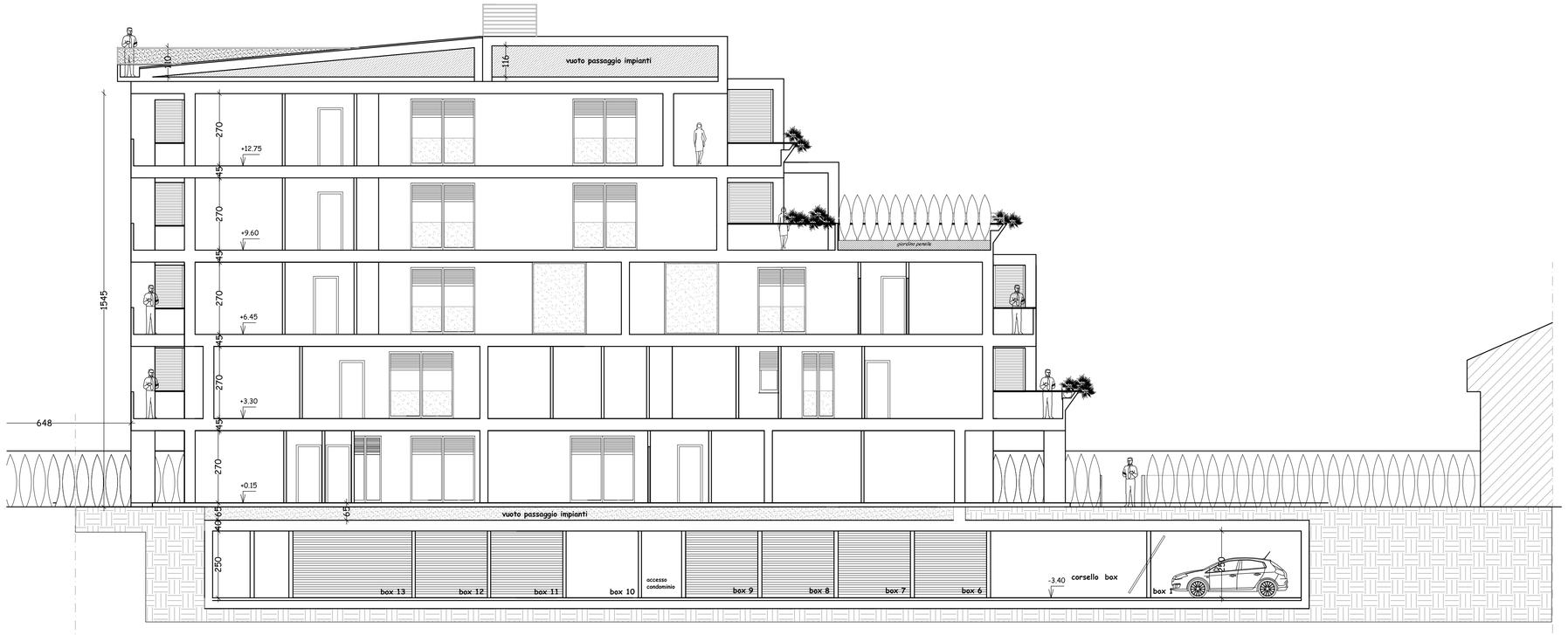

SEZIONE Y-Y

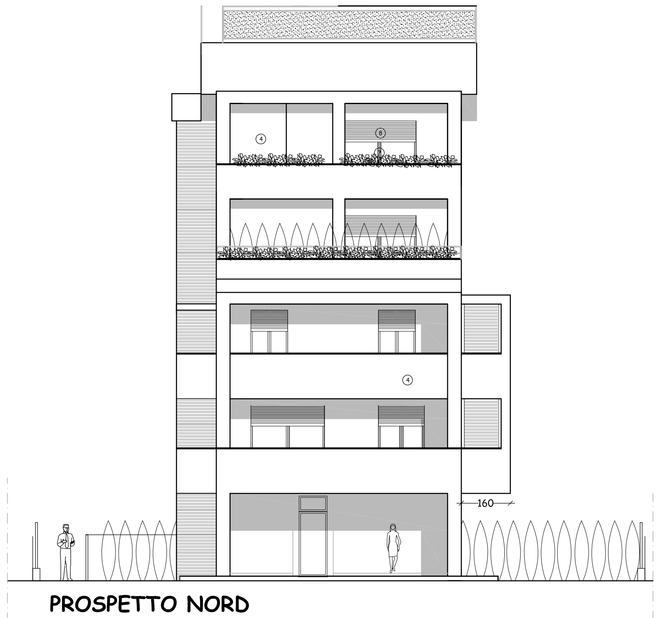

PROSPETTO NORD

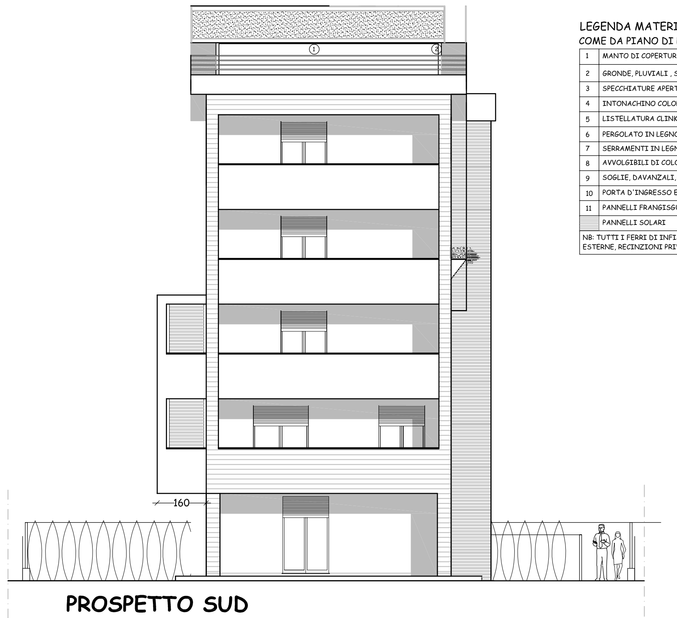

PROSPETTO SUD

LEGENDA MATERICO
COME DA PIANO DI RIQUALIFICAZIONE PERCETTIVA (P.R.P.)

1	MANTO DI COPERTURA IN TEGOLEGEMENTO ANTRACITE
2	GRONDE, PLUVIALI , SCOSSALINE IN LAMIERA GRIGIO SCURO CODICE NSC 3000-N
3	SPECCHIATURE APERTE COMPOSTE DA LAMELLE IN LAMIERA GRIGIO SCURO
4	INTONACHINO COLORE CODICE 1005-Y10R
5	LESTELLATURA CLINKER TONO FEU' SCURO CODICE 1005-Y10R
6	PERGOLATO IN LEGNO CONTENUTO IN STRUTTURA MURARIA
7	SERRAMENTI IN LEGNO SMALTATE COLORE GRIGIO SCURO CODICE NCS 3000-N
8	AVVOLGIBILI DI COLORE GRIGIO SCURO CODICE NCS 3000-N
9	SOGLIE, DAVANZALI, OPERE IN PIETRA, ZOCCOLATURA IN GRIZZO ANTIGORIO
10	PORTA D'INGRESSO E PARETE HALL CONDOMINIALE IN CRISTALLO SATINATO
11	PANNELLI FRANGISOLARIO ASPORTABILI COLORE GRIGIO SCURO CODICE NCS 3000-N
	PANNELLI SOLARI

COLORE NCS DI CUI AL ALL' ARMONIA # 4 (A TRE COLORI) DEL P.R.P.

NB: TUTTI I FERRI DI INFISSI, LATTONERIE, RINGHIERE DI BALCONI E SCALE ESTERNE, RECINZIONI PRIVATE E CANNELLI SARANNO IN COLORE GRIGIO SCURO

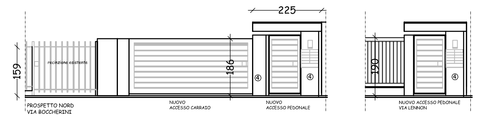

PARTICOLARE RECINZIONE VIA BOCCHERINI e VIA LENNON

PROGETTISTA e D.L. PROPRIETARIO IMPRESA

le architetture
studio tecnico di progettazione
siccardi mario architetto
via g.donizetti 21/a - 20052 monza (mi)
tel e fax 039.382307
e-mail siccardi@learchitetture.it

DOMANDA DI PERMESSO DI COSTRUIRE
NUOVA COSTRUZIONE EDIFICIO RESIDENZIALE
MONZA VIA BOCCHERINI,17

52

IN PROGETTO: PROSPETTI E SEZIONE Y-Y
CON LEGENDA MATERICO

sig.ra CRIPPA LUIGIA - MONZA

mq 0,84 | N | nr 5242 | Scala 1:100 | C06V5

24 maggio 2018
07 maggio 2018
15.11.2016