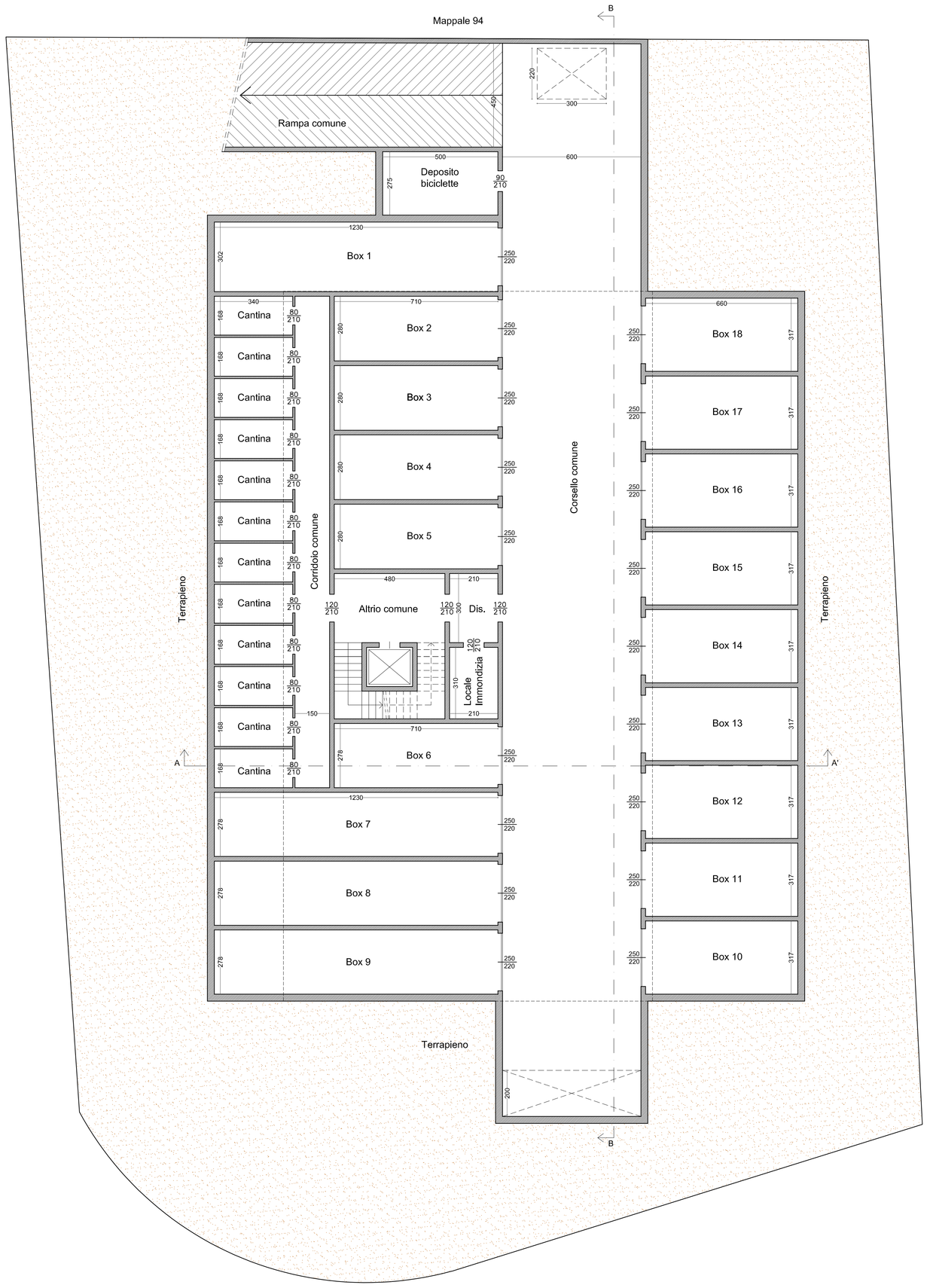

PIANO PRIMO INTERRATO
STATO DI PROGETTO
h 240

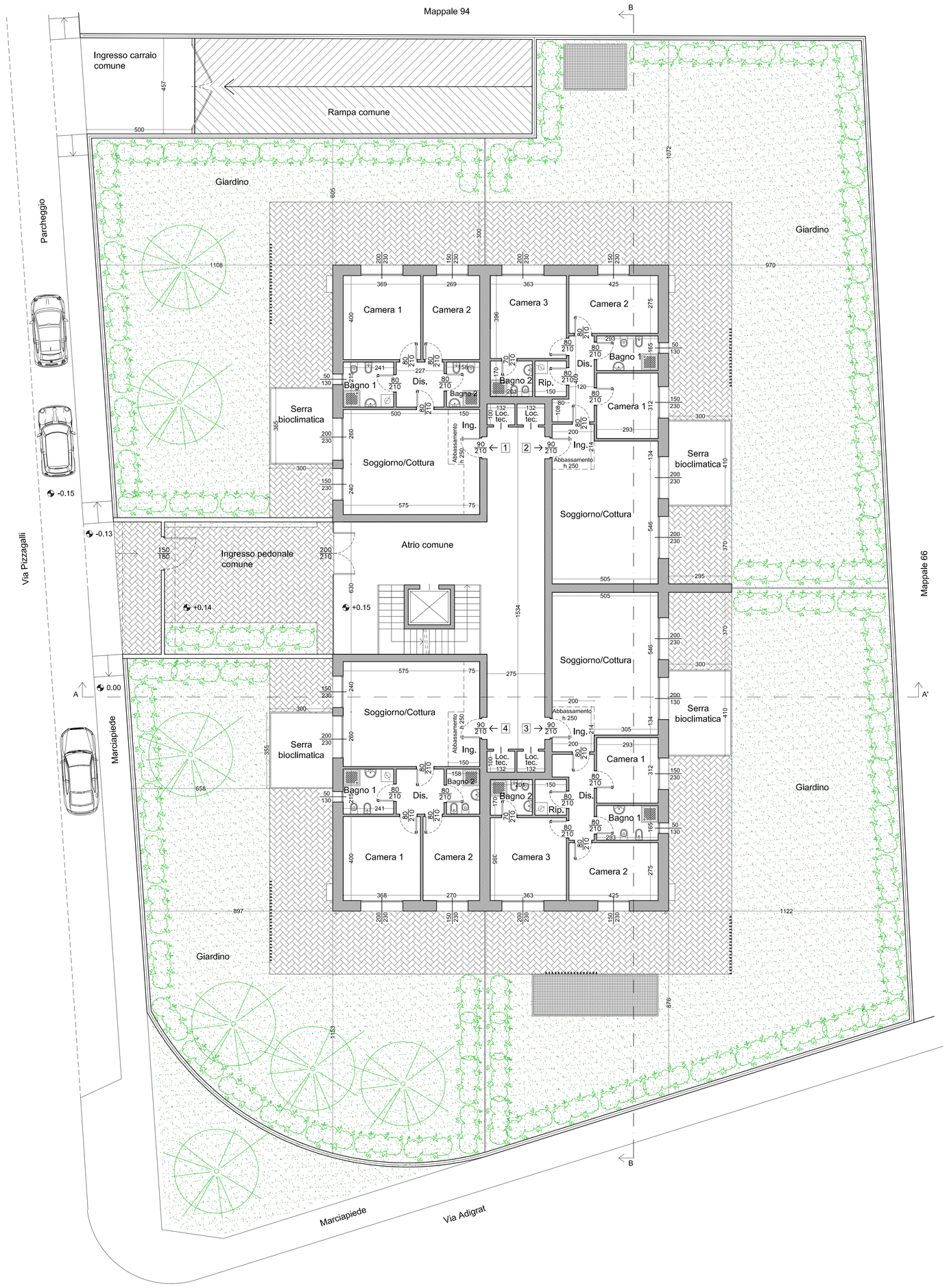

PIANO TERRA
STATO DI PROGETTO
h 270

VERIFICA SUPERFICI e RAPPORTI AEROILLUMINANTI

APPARTAMENTO 1

Locale	Superficie locale			Superficie finestra Netta R.I.			Superficie finestra Lorda R.A.			R.I.	R.A.
	Lato	Lato	Superficie	Base	Altezza	Superficie	Base	Altezza	Superficie		
Ingresso	2,60	1,50	3,90								
	2,40	0,75	1,80								
Sogg./Cott.	5,00	2,60	13,00	1,50	1,04	1,56	1,50	2,30	3,45	7,36	7,77
	5,75	2,40	13,80	2,00	1,04	2,08					
Disimpegno	2,27	2,15	4,88								
Bagno 1	2,41	2,15	5,18	0,50	1,30	0,65					
Bagno 2	1,58	2,15	3,40	Vent. Mecc. 12 v/h							
Camera 1	3,69	4,00	14,76	2,00	1,04	2,08	2,00	2,30	4,60	7,10	3,21
Camera 2	2,69	4,00	10,76	1,50	1,04	1,56	1,50	2,30	3,45	6,90	3,12

APPARTAMENTO 2

Locale	Superficie locale			Superficie finestra Netta			Superficie finestra Lorda			R.I.	R.A.
	Lato	Lato	Superficie	Base	Altezza	Superficie					
Ingresso	2,00	2,14	4,28								
Sogg./Cott.	5,46	5,05	27,57	2,00	1,04	2,08	2,00	2,30	4,60	7,61	6,88
	1,34	3,05	4,09	2,00	1,04	2,08	2,00	2,30			
Disimpegno	1,20	4,09	4,91								
	0,80	1,08	0,86								
Ripostiglio	1,50	1,70	2,55								
Camera 1	2,93	3,12	9,14	1,50	1,04	1,56	1,50	2,30	3,45	5,86	2,65
Bagno 1	1,65	2,93	4,83	0,50	1,30	0,65					
Camera 2	4,25	2,75	11,69	1,50	1,04	1,56	1,50	2,30	3,45	7,49	3,39
Camera 3	3,63	3,96	14,37	2,00	1,04	2,08	2,00	2,30	4,60	6,91	3,12
Bagno 2	2,01	1,70	3,42	Vent. Mecc. 12 v/h							

APPARTAMENTO 3

Locale	Superficie locale			Superficie finestra Netta			Superficie finestra Lorda			R.I.	R.A.
	Lato	Lato	Superficie	Base	Altezza	Superficie					
Ingresso	2,00	2,14	4,28								
Sogg./Cott.	5,46	5,05	27,57	2,00	1,04	2,08	2,00	2,30	4,60	7,61	6,88
	1,34	3,05	4,09	2,00	1,04	2,08	2,00	2,30			
Disimpegno	1,20	4,09	4,91								
	0,80	1,08	0,86								
Ripostiglio	1,50	1,70	2,55								
Camera 1	2,93	3,12	9,14	1,50	1,04	1,56	1,50	2,30	3,45	5,86	2,65
Bagno 1	1,65	2,93	4,83	0,50	1,30	0,65					
Camera 2	4,25	2,75	11,69	1,50	1,04	1,56	1,50	2,30	3,45	7,49	3,39
Camera 3	3,63	3,95	14,34	2,00	1,04	2,08	2,00	2,30	4,60	6,89	3,12
Bagno 2	2,01	1,70	3,42	Vent. Mecc. 12 v/h							

APPARTAMENTO 4

Locale	Superficie locale			Superficie finestra Netta			Superficie finestra Lorda			R.I.	R.A.
	Lato	Lato	Superficie	Base	Altezza	Superficie	Base	Altezza	Superficie		
Ingresso	2,60	1,50	3,90								
	2,40	0,75	1,80								
Sogg./Cott.	5,00	2,60	13,00	1,50	1,04	1,56	1,50	2,30	3,45	7,36	7,77
	5,75	2,40	13,80	2,00	1,04	2,08					
Disimpegno	2,27	2,15	4,88								
Bagno 1	2,41	2,15	5,18	0,50	1,30	0,65					
Bagno 2	1,58	2,15	3,40	Vent. Mecc. 12 v/h							
Camera 1	3,68	4,00	14,72	2,00	1,04	2,08	2,00	2,30	4,60	7,08	3,20
Camera 2	2,70	4,00	10,80	1,50	1,04	1,56	1,50	2,30	3,45	6,92	3,13

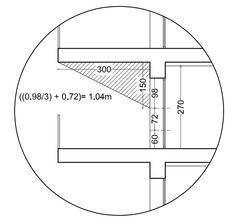

SCHEMA CALCOLO R.A.I.

COMUNE DI MONZA

La Committenza | L'Impresa | Il Progettista e Direttore Lavori

arch. Fabio Spadone
via Cadorna 12/d
20871 Vimercate MI
Tel 039608.13.22
Fax 039.688.01.00
e-mail: fabio@archifabio.it

Progetto: Permesso di Costruire nuovo edificio residenziale

Committenza: Duranti Giancarlo - Duranti Elisa - Duranti Marco

Località: Monza Via Adigrat - Via Pizzagalli

Descrizione: Piante stato di progetto

Titolo: Piano primo interrato
Piano terra, verifiche sup/r.a.i.

Scala: Varie

Tav.n.: 05

Data: Luglio 2019

Aggiornamenti: Novembre 2019
Gennaio 2020