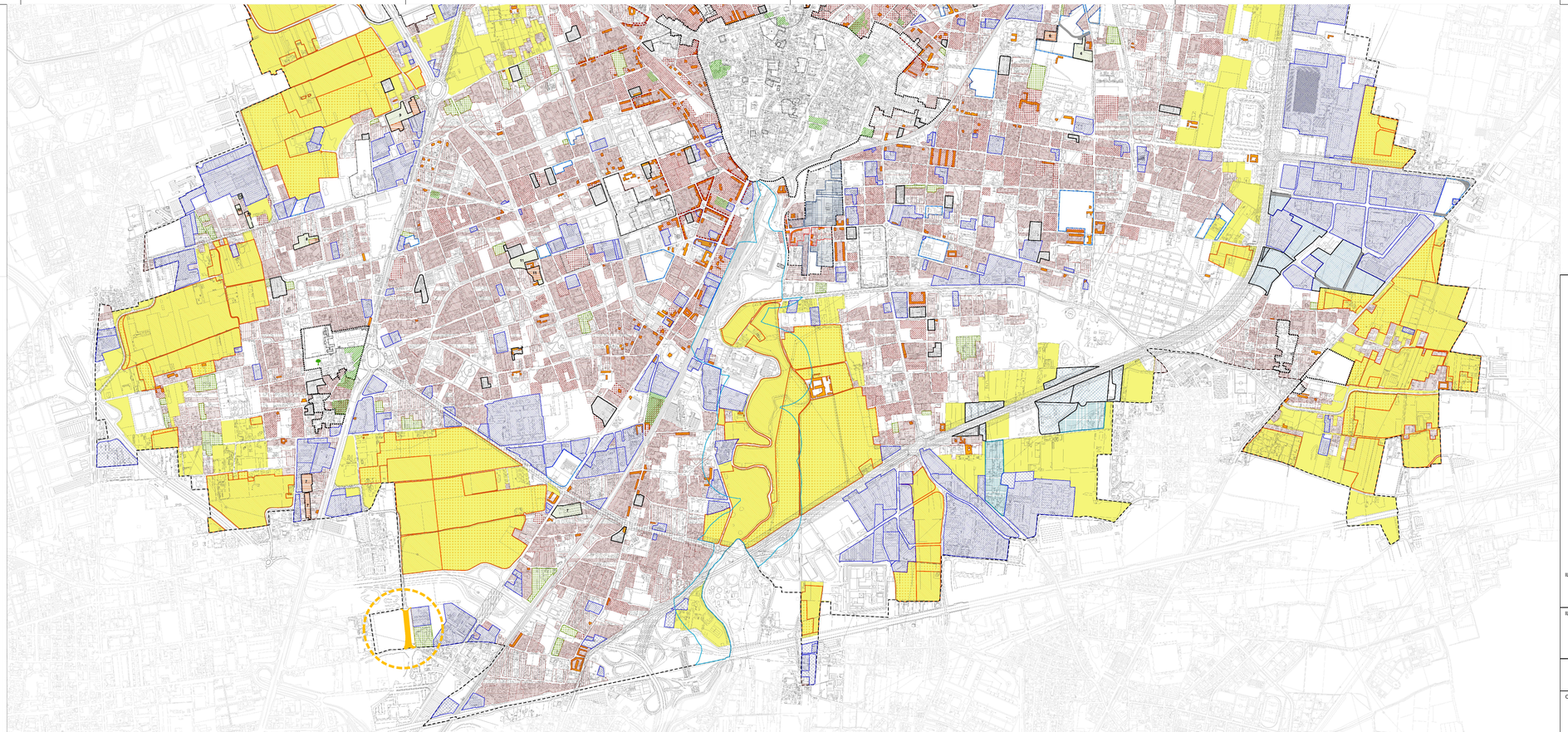

STRADA DI PROGETTO

Tessuto Urbano Consolidato

Nuclei di Antica Formazione, Centro e Borghi storici - Area A (Art. 93 - PGR)

Perimetro del Centro e Borghi storici

Comparti Storico oltre la ferrovia - Area C3 (Art. 14 - PGR)

Perimetro Comparto Storico oltre la ferrovia

Produttivo / Terziario - Direzionale / Terziario - Commerciale

Residenziale

Produttivo / Terziario - Direzionale / Terziario- Commerciale / Residenziale

Aree interessate da ADP vigenti e PA/PR approvati e/o adottati - ADP/PA/PR (Art. 29 - PGR)

Perimetri Accordi di Programma

Aree interessate da Piani attuativi/Programmi integrati di intervento approvati e/o adottati

Comparti di possibile trasformazione urbana - Area C3 (Art. 19 - PGR)

Aree per attività economiche - Area D (Art. 20 - PGR)

Area D1 - Produttivo / Terziario - Direzionale / Terziario- Commerciale

Area D1 perimetrata

Area D2 - Produttivo / Terziario- Direzionale

Area D2 perimetrata

Area D3 perimetrata di Rilievo urbano e ambientale

Aree residenziali di completamento - Area B (Art. 17 - PGR)

B0

B1

B2 Cascinì

B2 Cascina II

B2 Cascina III

B2 Cascina IV

B2 Cascina V

Comparti residenziali di completamento - Area C (Art. 18 - PGR)

Perimetri Comparti residenziali di completamento

Area di concentrazione edificatoria

Area a Servizi

Aree non urbanizzate

Aree di valorizzazione e riqualificazione ambientale - VRA (Art. 23 - PGR)

Aree per attività agricole - Area E (Art. 22 - PGR)

Previsioni sovracomunali

Ambiti destinati all'attività agricola di interesse strategico da PTCP - AAS

Progetto di miglioramento - AAS

Elementi storici connotativi del paesaggio urbano

Centro storico (Art.10 - PGR)

Nuclei di antica formazione (Art. 11 - PGR)

Centro Storico

Nucleo di antica formazione

Cascina storica

Cascina di antica formazione

Villa storica (Art.12 - PGR)

Villa di antica formazione

Ville di antica formazione

Ville di antica formazione

Ville Storiche (Art.12 - PGR)

Ville Storiche

Ville Storiche

Ville Storiche