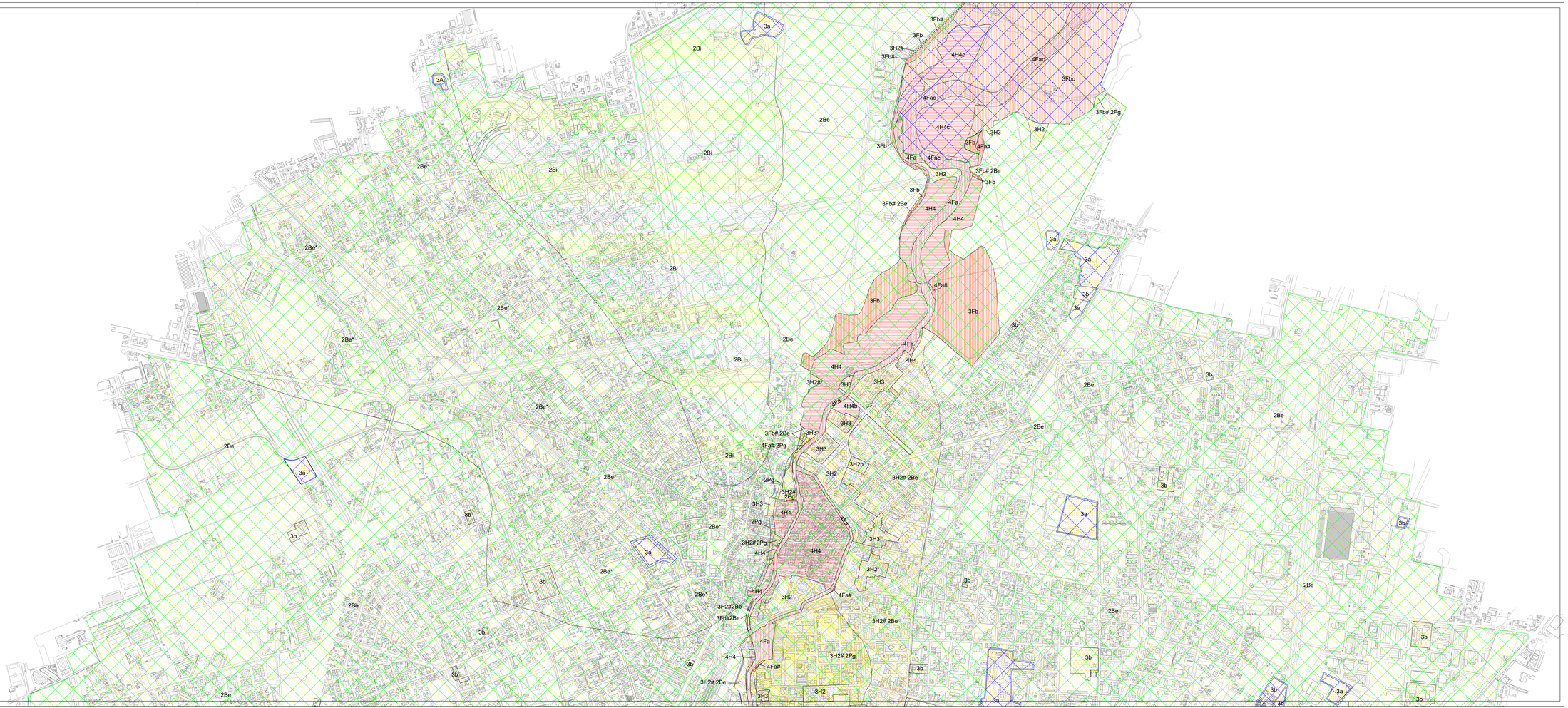

QUADRO D'UNIONE

Tav. 9 A

Tav. 9B

Tav. 9C

Tav. D
LEGENDA

RTP:
Gasparetti - Lentini - Agostini

STUDIO GEOLOGIA AMBIENTE
Dr.Ph. Geol. Gasparetti Davide
Sede: P. Tenore Orvieti, 5 - 25123 Brescia (BS)

STUDIO ASSOCIATO LENTINI
DOTT. GEOL. LENTINI ROSANNA
DOTT. GEOL. GIANPIETRO LENTINI
Sede: Via Cesare Battisti, 27 - 25122 Brescia (BS)

STUDIO GEOLOGICO
Dott. Ing. Agostini Angelo
Sede: Corsoiaia Aperta, 21 - 25020 Orzivecchi (BS)

COMUNE DI MONZA
PROVINCIA DI MONZA E DELLA BRIANZA

COMUNE DI MONZA

AGGIORNAMENTO DELLA
COMPONENTE GEOLOGICA, IDROGEOLOGICA E SISMICA DEL PIANO DI GOVERNO DEL TERRITORIO
AI SENSI DELLA L.R. 12/05, DELLA DGR IX/2616/2011 E DELLA DGR X/6738/2017

SCALA 1: 10.000

ELABORATO	TAVOLA
CARTA DELLA FATTIBILITA'	**TAV. 9b**

EMISSIONE
ADOZIONE: *Delibera di Consiglio Comunale n° 53 del 07/07/2016*
APPROVAZIONE: *Delibera di Consiglio Comunale n° 8 del 06/03/2017*

AUTORE
Società di Ingegneria Idrogea Servizi s.r.l.

REVISIONE	DATA REVISIONE	DESCRIZIONE	CIMINELLA
Rev. 01	12/05/2023	Aggiornamento per Adozione in Consiglio Comunale	**DET. INCARICO N°: 827 Del: 30/06/2020**

AUTORE
RTP Gasparetti - Lentini - Agostini

ADOZIONE: D.C.C n.57 del 18.07.2021
APPROVAZIONE:

I TECNICI Ph.D. Geol. Lentini Rosanna
Dott. Geol. Gasparetti Davide
Dott. Ing. Agostini Angelo

I COLLABORATORI Dott. Geol. Scalvini Damiano
Dott. Geol. Quassoli Gianantonio
Dott. Geol. Brasato Mirko

Sede RTP - v. Tenreo Orvieti, 5 - 25123 Brescia (BS)