Assessorato alle Politiche del Territorio
Settore Governo del Territorio - SUAP
Servizio Piani Urbanistici - SIT

PGT Piano di Governo del Territorio

Adottato con Del. CC. n. 53 del 07/07/2016

Documento di Piano

DP.02.b | Rete dell'urbanità e della naturalità diffusa

DP.02.b

Scala 1:5.000

Sindaco	Assessore	Segretario Generale	Dirigente
Roberto Scanagatti	Claudio Colombo	Mario Spoto	Giuseppe Maria Riva

Adozione: Delibera di Consiglio Comunale n° 53 del 07/07/2016

Approvazione: Deliberazione di Consiglio Comunale n° del

Collaboratori: Determinazione dirigenziale n° del

Pubblicazione: B.U.R.L. S.A.C. n° del

Documento di Piano
RTI Metropolis S.r.l. | Consorzio Perlustro del Politecnico di Milano
Metropolis s.r.l. | Alessandro Ali (direzione tecnica e progettazione urbanistica) | Marianna Agresta, Valentina Brambilla, Maddalena Lavezzo (predisposizione elaborati)
Politecnico di Milano | Giovanni Corbellini (coordinamento scientifico) | Alessandro Rogora (coordinamento progettuale) |
Cristina Colletti (gestione processi partecipativi) | Simonetta Armondi, Andrea Cutolo, Gabriele Pasqui (coordinatori)

Piano dei Servizi e Piano delle Regole | Giuseppe Rico (responsabile del procedimento)
Servizio Pianificazione SIT: Francesca Lunesso, Caterina Bonaglia, Elena Pastorino, Marco Rivagno (predisposizione elaborati)
Servizio Pianificazione Urbanistica: Cristina Colombo, Cristina Ferrario, Maria Cristina Erba (coordinatori) |
Servizio Valorizzazione e Asset: Patrizia Lampert (coordinatore)

Componente Geologica, Idrogeologica e Sismica Società di Ingegneria Geopaesaggi S.r.l. | Alessandro Gigger (responsabile di progetto),
Luca Decaduti (predisposizione elaborati) | Per conto di Società di Ingegneria Geopaesaggi Servizi s.r.l.: Remo Farfena (studio idraulico)

Rapporto Ambientale, Sintesi non Tecnica, Dichiarazione di Sintesi Valutazione Ambientale Strategica: Carlo Luigi Garavaglia

Valutatore giuridico legale della normativa: Mario Virano

Legenda

Rete dell'urbanità e della naturalità diffusa (art.12)

Per una città articolata negli usi e negli spazi
- Spazi di interesse pubblico
- Nuovo lavoro all'interno delle aree industriali dismesse
- Spazi aggregativi connessi a funzioni commerciali

Per la tutela e la valorizzazione delle identità storiche
- Centro storico allargato: centro storico e borghi storici; centro oltre la ferrovia; nucleo oltre la Cherava
- Manufatti di archeologia industriale
- Tracciati dell'impianto originario
- Patrimonio edilizio storico
- Giardini di pregio

Per la rigenerazione della città esistente
- Spazi edificabili
- Andamento dei profili edilizi
- Vedute
- Allineamento della quinta edilizia principale
- Fronte commerciale
- Riqualificazione dei quartieri residenziali unitari

Per la valorizzazione degli spazi per il verde diffuso e l'agricoltura urbana
- Area verde attrezzata
- Orti
- Bosco e verde naturalistico
- Spazi per l'agricoltura multifunzionale
- Filari e siepi
- Superfici drenanti e patrimonio vegetazionale
- Aree con usi incongrui con il paesaggio agrario circostante

Per un sistema esteso e continuo di aree per la mobilità lenta
- Percorsi e attraversamenti di mobilità lenta
- Spazi per la sosta e la mobilità pedonale
- Spazio pubblico complesso
- Spazio per la mobilità carrabile
- Fronte o punto di accesso carrabile
- Parcheggi di uso pubblico

Ambiti soggetti alla disciplina del Documento di Piano
- AT .n | Ambiti di trasformazione (art.3)
- AFT .n | Ambiti funzionali alle trasformazioni (art.10)
- ACT .n | Ambiti compatibili con la trasformazione (art.11)
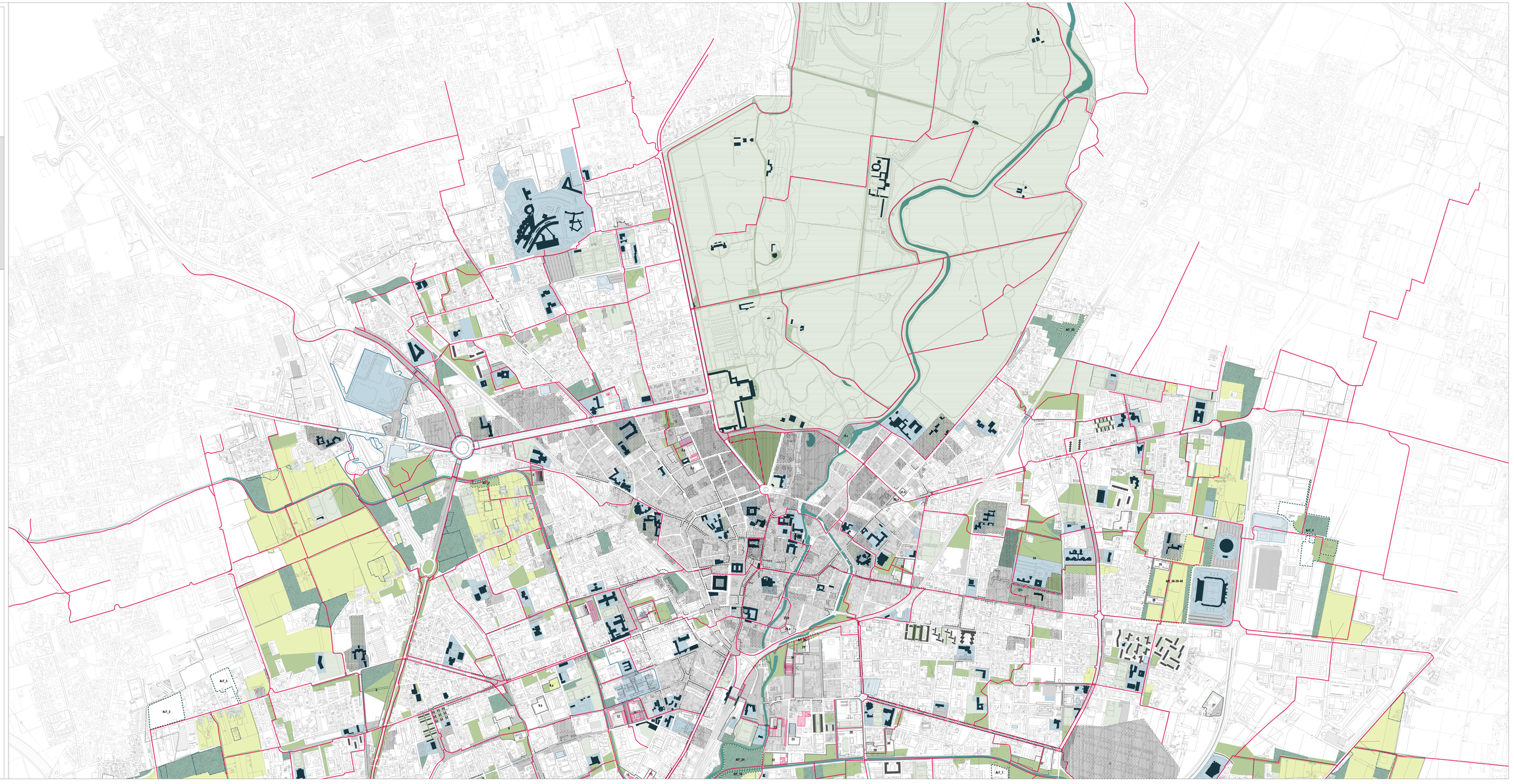
Elementi di sfondo
- Ambiti disciplinati da accordi di programma vigenti
- Corsi d'acqua
- Confini comunali