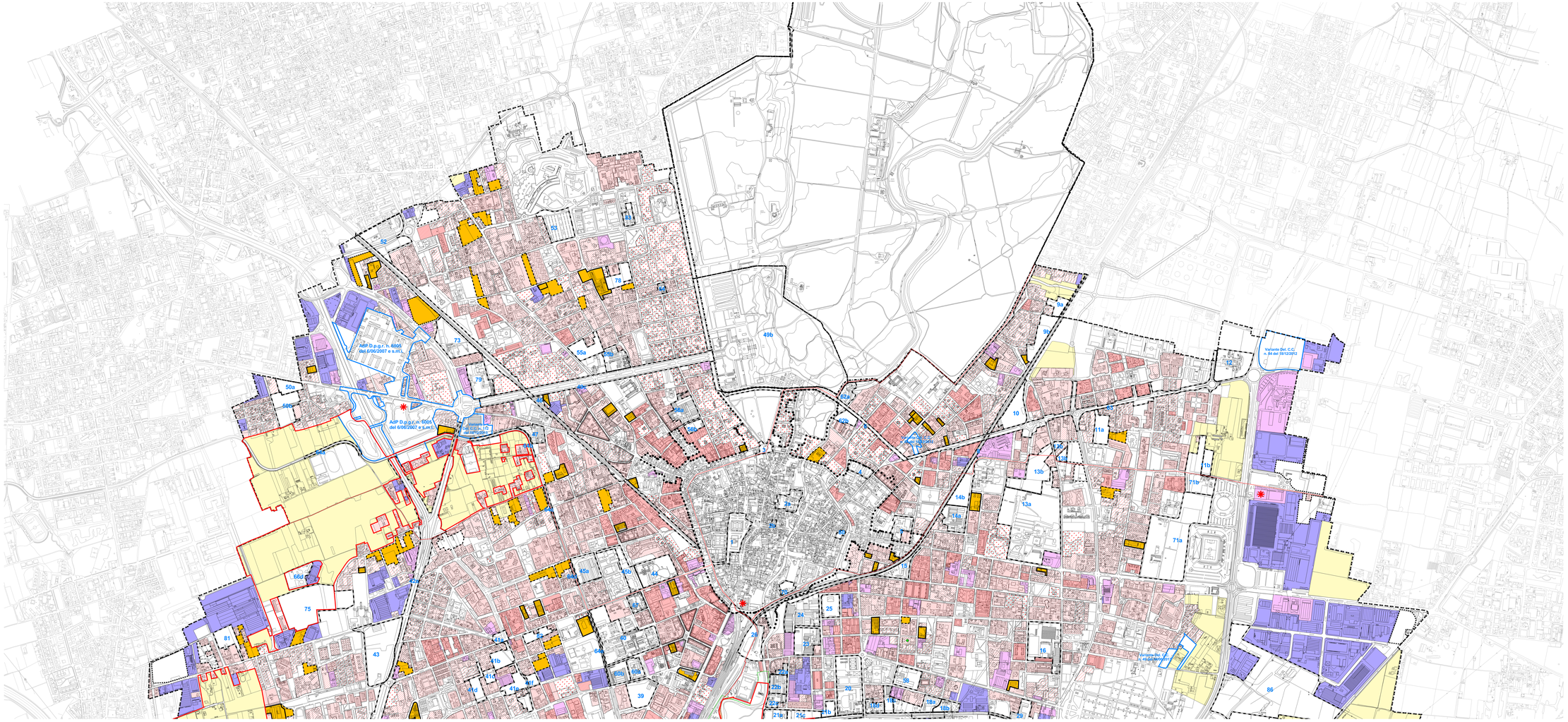

LEGENDA

- Confine comunale
- Limite di circoscrizione

Aree perimetrate

- Ambiti strategici
- Zone Sistema C - Residenziale
- Zone Sistema CD - Polifunzionale
- Zone Sistema D - Produttivo
- Prescrizione ambientale

Elementi storici

- A1 Borghi storici
- A1 Centro storico
- Parco Reale
- Cortine stradali
- Edifici storici e testimoniali

Aree conformate

- Aree agricole

Aree di completamento

- B1
- B2
- B2 classe I
- B2 classe II
- B2 classe III
- B2 classe IV
- B2 classe V
- D1
- D3
- Obbligo di piano attuativo - Piano delle alienazioni e valorizzazioni
- Aree Sistema conformate
- Grandi strutture di vendita
- Aree P.L.I.S. (Piani Locali d'Interesse Sovracomunale)

Circoscrizioni del Comune di Monza

MONZA

Assessorato alle Politiche del Territorio
Settore Governo del Territorio
Servizio Piani Urbanistici - SIT

PIANO DI GOVERNO DEL TERRITORIO

PIANO DELLE REGOLE

VARIANTE PARZIALE ADOTTATA CON DEL.C.C. N. 13 DEL 24/02/2014

COLLAZIONATO SUCCESSIVAMENTE ALLA DELIBERAZIONE C.C. N° 71 DEL 29/11/2007; 18/12/2007
VARIANTE AL PGT - PIANO DELLE ALIENAZIONI E DELLE VALORIZZAZIONI (ALLEGATO BILANCIO 2009); COLLAZIONATO SUCCESSIVAMENTE ALLA DELIBERAZIONE C.C. N° 11 DEL 10/02/2009; MAGGIO 2009
COLLAZIONATO SUCCESSIVAMENTE ALLA DELIBERAZIONE C.C. N° 84 DEL 18/12/2012; DICEMBRE 2012
COLLAZIONATO SUCCESSIVAMENTE ALLA DELIBERAZIONE C.C. N° 49 DEL 04/06/2013; GIUGNO 2013

TAV.		
C5b	**Azzonamento** **Piano delle regole** aprile 2014	Scala 1:5.000

Sindaco	Assessore al Territorio	Segretario Generale	Direttore di Settore
Roberto Scanagatti	Claudio Colombo	Dott. Mario Spoto	Arch. Giuseppe Riva

Coordinamento Generale e Documento di Piano: Arch. Massimo Giuliani
Coordinamento di Piano dei Servizi, Piano delle Regole e Norme di PGT: Arch. Roberto Almagioni, Arch. Carlo Gerosa
Valutazione Ambientale Strategica: Ing. Marco Pompilio
Revisione giuridica: Avv. Prof. Giuseppe Franco Ferrari
Componente Geologica, Idrogeologica e Sismica (parte geologica e sismica): RDA s.r.l.s. (Dott. Geol. D. D'Alessio)
Componente Geologica, Idrogeologica e Sismica (parte idraulica): Ing. F. Cianchi, Ing. M. Schena
P.G.E.S.L.: Studio ambientale (Dott. Geol. N.Bosco)

Allegati al P.G.T.
Consulenze:
Piano Dei Servizi del Commercio: Arch.A.Patrizio, Arch.V.Lorenzetti
Norme di Attuazione/Commercio/Ser. Produttivi: Arch. P.Cavalli
Piano Energetico-Comunale: Dott. L.Andreoli

Ufficio Piani Urbanistici
Collaboratori tecnici:
Arch.Elena Colombo, Arch. Angela Corno, Ing. Chiara Della Rosa, Arch.Elisa Dolmo, Arch. Andrea Giardinella, Arch. Gianluca Marangoni, Arch.Giuseppe Palmeri, arch.Stefania Zambarbieri, Dott.Ivana Paladino
Collaboratori amministrativi:
Altri collaboratori:
Natalia Colombo, Maria Meregalli, Emilia Pesenti, Patrizia Sacchetti