

0 250 500 m

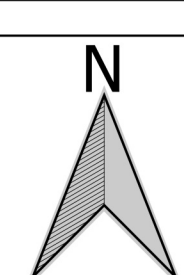

Limite amministrativo Monza

Suscettività al fenomeno degli occhi pollini (PTCP)

Idoneità all'infiltrazione

- Alta / Molto alta
- Media
- Bassa / Molto bassa

Adatto

Poco adatto

Non adatto

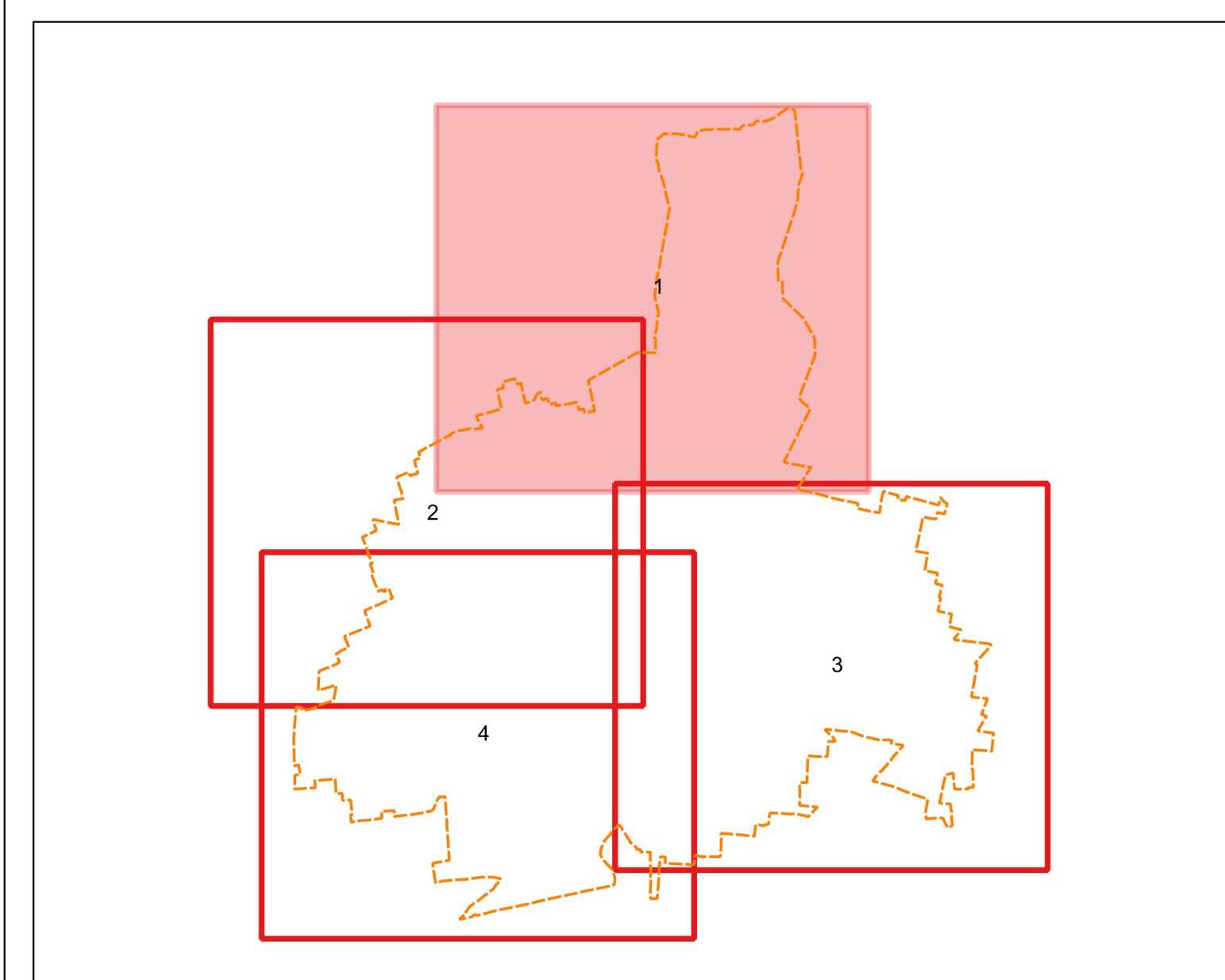
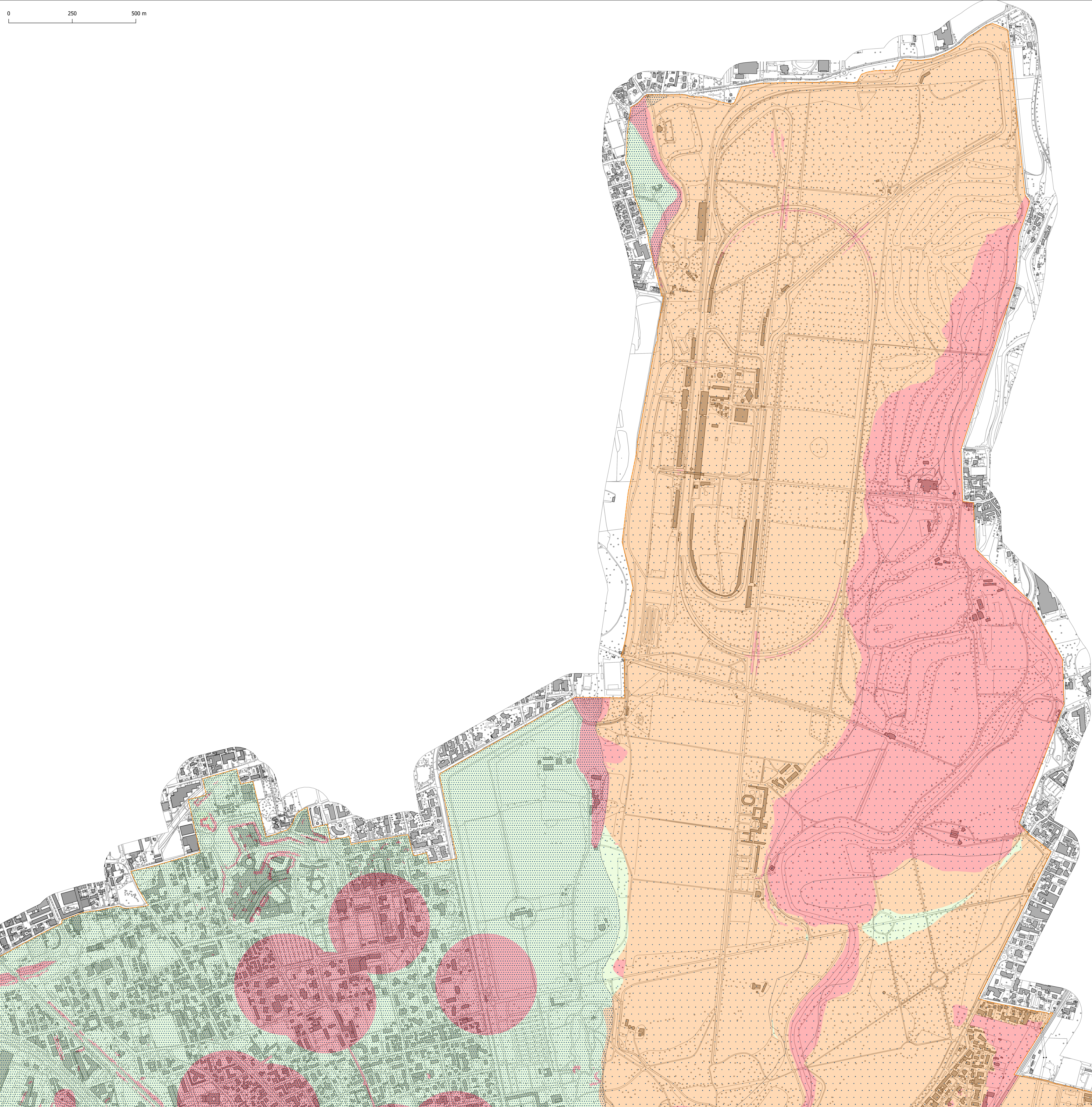

COMUNE DI MONZA
PROVINCIA DI MONZA E DELLA BRIANZA

progetto: **STUDIO COMUNALE DI GESTIONE DEL RISCHIO IDRAULICO R.R. 23 NOV. 2017 N.7 (DOCUMENTO SEMPLIFICATO)**

documento elaborato: **CARTA DELLE PORZIONI DEL TERRITORIO NON ADATTE O POCO ADATTE ALL'INFILTRAZIONE**

Settore Progettazione e Pianificazione Territoriale
Via G. Mazzini, 41 - 20871 Vimercate (MB)
tel. 039.859960 prog.briantacque@gmail.it

cod. commessa: **FOTC192543**

data: **Novembre 2020**

Disegnato: **Dot. Ing. Massimiliano Ferazzini**
Documento informatico firmato digitalmente ai sensi del T.U. 445/2000 e del D.Lgs. 82/2005 a ripetersi nome cognome

Supporto: **RTP J+S srl Ingegneria - STUDIO SPS srl - Idrostrutture srl (mandati)**
UNIMI-AGRARIA, UNIMI-BICOCCA, UNIBS-DICATAM, INU-LOMBARDIA
Documento informatico firmato digitalmente ai sensi del T.U. 445/2000 e del D.Lgs. 82/2005 e ripetibile come

Modello:

A4.1					
13					
2					
1					
0	1/2020	Prima emissione	data	BICOCCA	DEI
1				realizzato	20/11/2020

Il presente documento non può essere riprodotto, copiato o altrimenti pubblicato, in tutto o in parte, senza il consenso scritto di BriantAcque srl. Ogni utilizzo non autorizzato sarà perseguito a norma di legge. This document may not be copied, reproduced or published without the prior written consent of BriantAcque srl. Unauthorized use will be prosecuted by law.