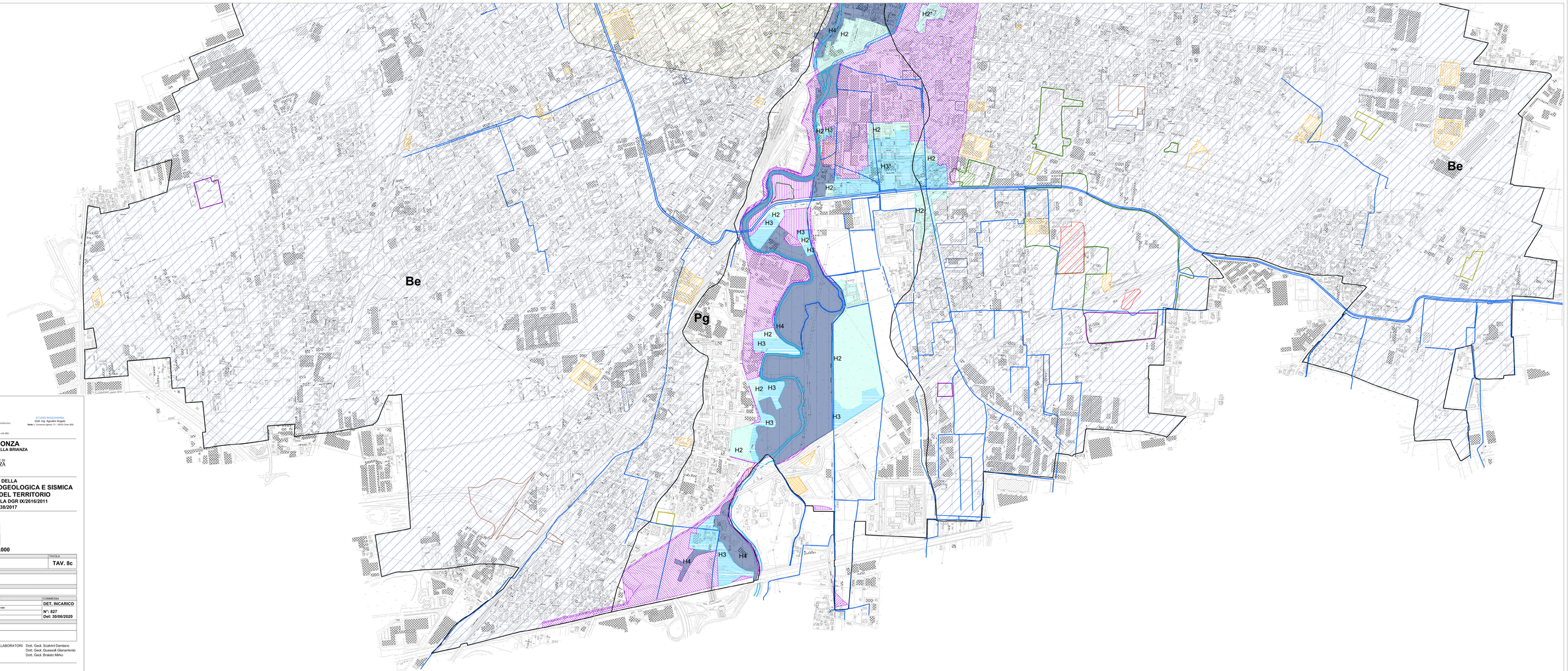

RTP:
Gaspuretti - Lentini - Agostini

STUDIO GEOLOGIA AMBIENTE
Dott. Geol. Gaspuretti Davide
Sede c. Teresio Olivelli, 5 - 25123 Brescia (BS)

STUDIO INGEGNERIA
Dott. Ing. Agostini Angelo
Sede c. Concesio Agnosi, 21 - 25030 Chiari (BS)

Sede c. Angeli, 24 - 24020 Rovetta (AN)

COMUNE DI MONZA
PROVINCIA DI MONZA E DELLA BRIANZA

COMUNE DI MONZA

AGGIORNAMENTO DELLA
COMPONENTE GEOLOGICA, IDROGEOLOGICA E SISMICA DEL PIANO DI GOVERNO DEL TERRITORIO
AI SENSI DELLA L.R. 12/05, DELLA DGR IX/2616/2011 E DELLA DGR X/6738/2017

SCALA 1: 5.000

ELABORATO	TAVOLA
SINTESI DEGLI ELEMENTI CONOSCITIVI	**TAV. 8c**

COMMITTENTE
ADOZIONE: *Delibera di Consiglio Comunale n° 53 del 07/07/2016*
APPROVAZIONE: *Delibera di Consiglio Comunale n° 8 del 06/02/2017*

AUTORE
Società di Ingegneria Idrogea Servizi s.r.l.

REVISIONE	DATA REVISIONE	DESCRIZIONE	COMMESSA
Rev. 01	13/10/2020	Recepimento aree PGRA - Proposta per VAS	**DET. INCARICO**
Rev. 02	12/05/2021	Aggiornamento per adozione in consiglio comunale	**N°: 827** **Del: 30/06/2020**

AUTORE
RTP Gaspuretti - Lentini - Agostini

ADOZIONE: D.C.C. n. 57 del 15.07.2021
APPROVAZIONE: D.C.C. n. 90 DEL 20.12.2021

I TECNICI Ph.D. Geol. Lentini Rosanna
Dott. Geol. Gaspuretti Davide
Dott. Ing. Agostini Angelo

I COLLABORATORI Dott. Geol. Scaletni Damiano
Dott. Geol. Quassoli Gianantonio
Dott. Geol. Brisiato Mirko

Sede RTP: c. Teresio Olivelli, 5 - 25123 Brescia (BS)