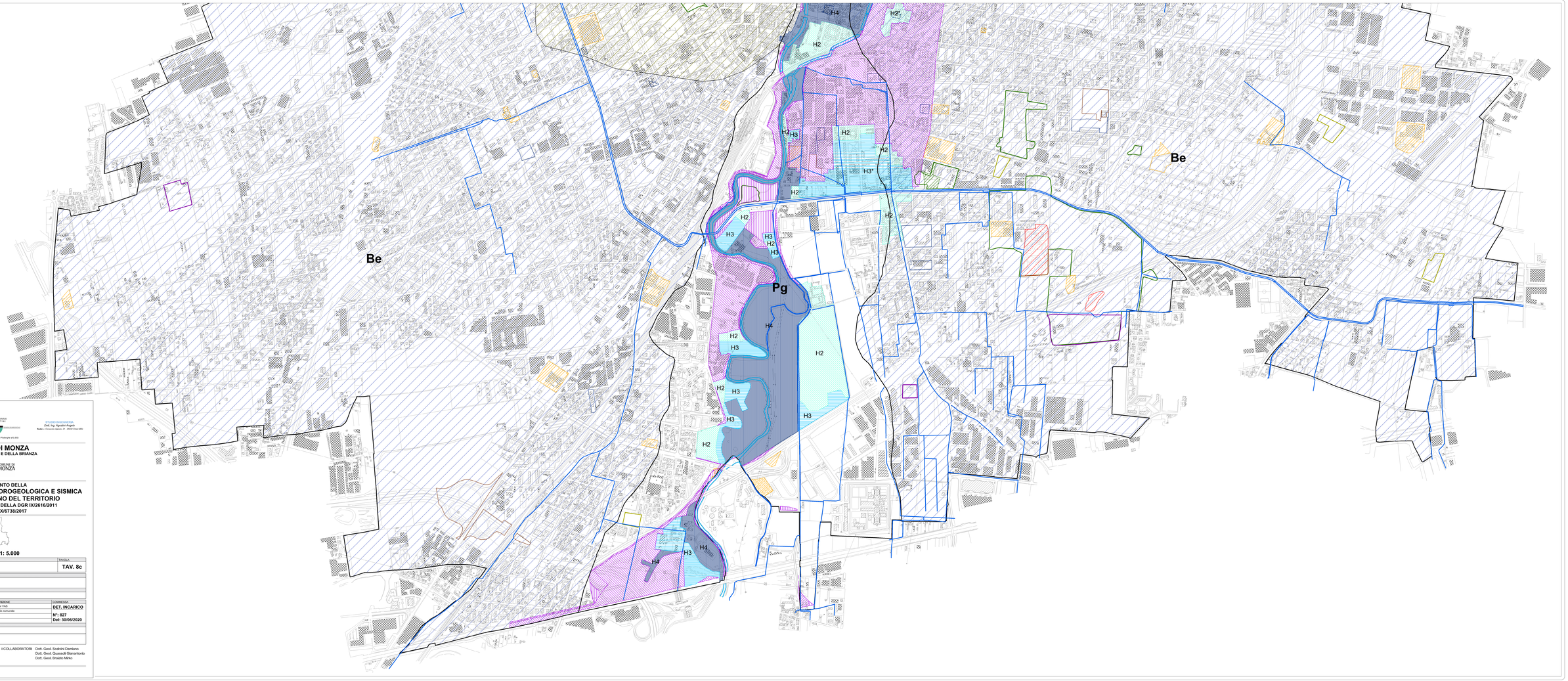

RTP:
Gaisparetti - Lentini - Agostini

STUDIO GEOLOGIA AMBIENTE
Dott. Geol. Gasparetti Davide
Sede: v. Tevere Olivetti, 5 - 25123 Brescia (BS)

COSARINA LENTINI
COSTRUZIONI INGEGNERIA AMBIENTALE
Sede: v. Cagni, 24 - 24052 Ponteranica (BG)

STUDIO INGEGNERIA
Dott. Ing. Agostini Angelo
Sede: v. Consorzio Agrario, 21 - 25030 Chiari (BS)

COMUNE DI MONZA
PROVINCIA DI MONZA E DELLA BRIANZA

COMUNE DI MONZA

AGGIORNAMENTO DELLA
COMPONENTE GEOLOGICA, IDROGEOLOGICA E SISMICA DEL PIANO DI GOVERNO DEL TERRITORIO
AI SENSI DELLA L.R. 12/05, DELLA DGR IX/2616/2011 E DELLA DGR X/6738/2017

SCALA 1: 5.000

ELABORATO	TAVOLA
SINTESI DEGLI ELEMENTI CONOSCITIVI	**TAV. 8c**

EMISSIONE
ADOZIONE: *Delibera di Consiglio Comunale n° 53 del 07/07/2016*
APPROVAZIONE: *Delibera di Consiglio Comunale n° 8 del 06/02/2017*

AUTORE
Società di Ingegneria Idrogea Servizi s.r.l.

REVISIONE	DATA REVISIONE	DESCRIZIONE	COMMESSA
Rev. 01	13/10/2020	Recepimento aree PGRA - Proposta per VAS	**DET. INCARICO**
Rev. 02	12/05/2021	Aggiornamento per adozione in consiglio comunale	**N°: 827**
			Del: 30/06/2020

AUTORE
RTP Gaisparetti - Lentini - Agostini

ADOZIONE:
APPROVAZIONE:

I TECNICI Ph.D. Geol. Lentini Rosanna
Dott. Geol. Gasparetti Davide
Dott. Ing. Agostini Angelo

I COLLABORATORI Dott. Geol. Scaletni Damiano
Dott. Geol. Quassoli Gianantonio
Dott. Geol. Brisioto Mirko

Sede RTP: v. Tevere Olivetti, 5 - 25123 Brescia (BS)