

DomusManara  
srl

ARTEMA  
ENGINEERING

AP  
PROGETTAZIONI  
EDILIZIE

Antonella Papanice  
ARCHITETTO  
335 348286  
O.A. MILANO n.6697

COMUNE DI MONZA - VIA VERITA' - VIA MANARA - VIA MILAZZO - CANALE VILLORESI  
PIANO ATTUATIVO - AMBITO DI TRASFORMAZIONE AT\_02

## RILIEVO FOTOGRAFICO DELLO STATO DI FATTO

IMMAGINI INTERNE AL LOTTO



Vista zenitale – Via Manara angolo Via Verità - ex proprietà Fumagalli

PUNTI DI VISTA/RIPRESA





1 – VISTA DALL'INTERNO SUL PORTONE DI ACCESSO





2 – CORPO EST AD USO UFFICIO E ABITAZIONE





3 – CORPO EST AD USO UFFICIO E ABITAZIONE - PIANO TERRA DAL CORTILE E SCALA INTERNA

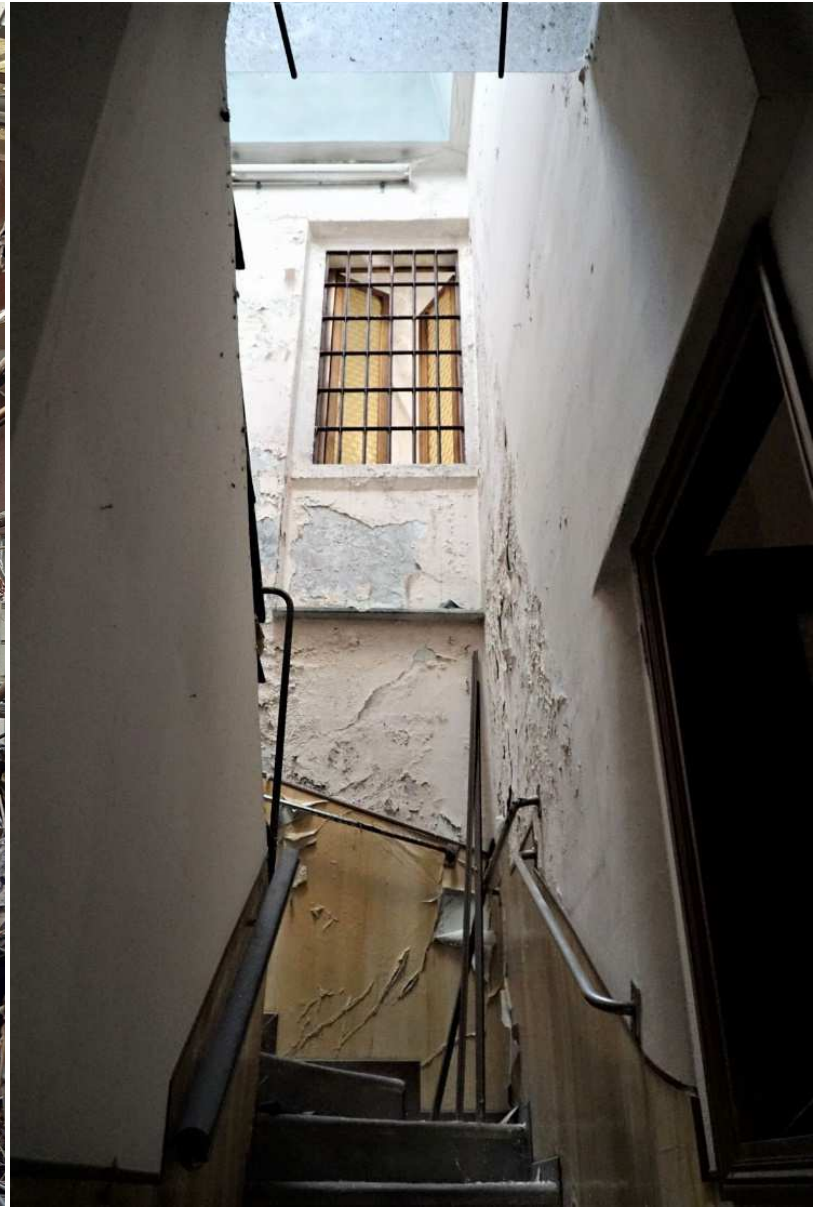



4 – CORPO EST AD USO UFFICIO E ABITAZIONE - VISTA DA SUD



5 – CORPO ARTIGIANALE A OVEST E TETTOIA





6 – CORPO ARTIGIANALE A SUD-EST E TETTOIA





7 – CORPI ARTIGIANALI E TETTOIA - VISTA VERSO SUD





8 – CORPI E TETTOIA - VISTA DA SUD

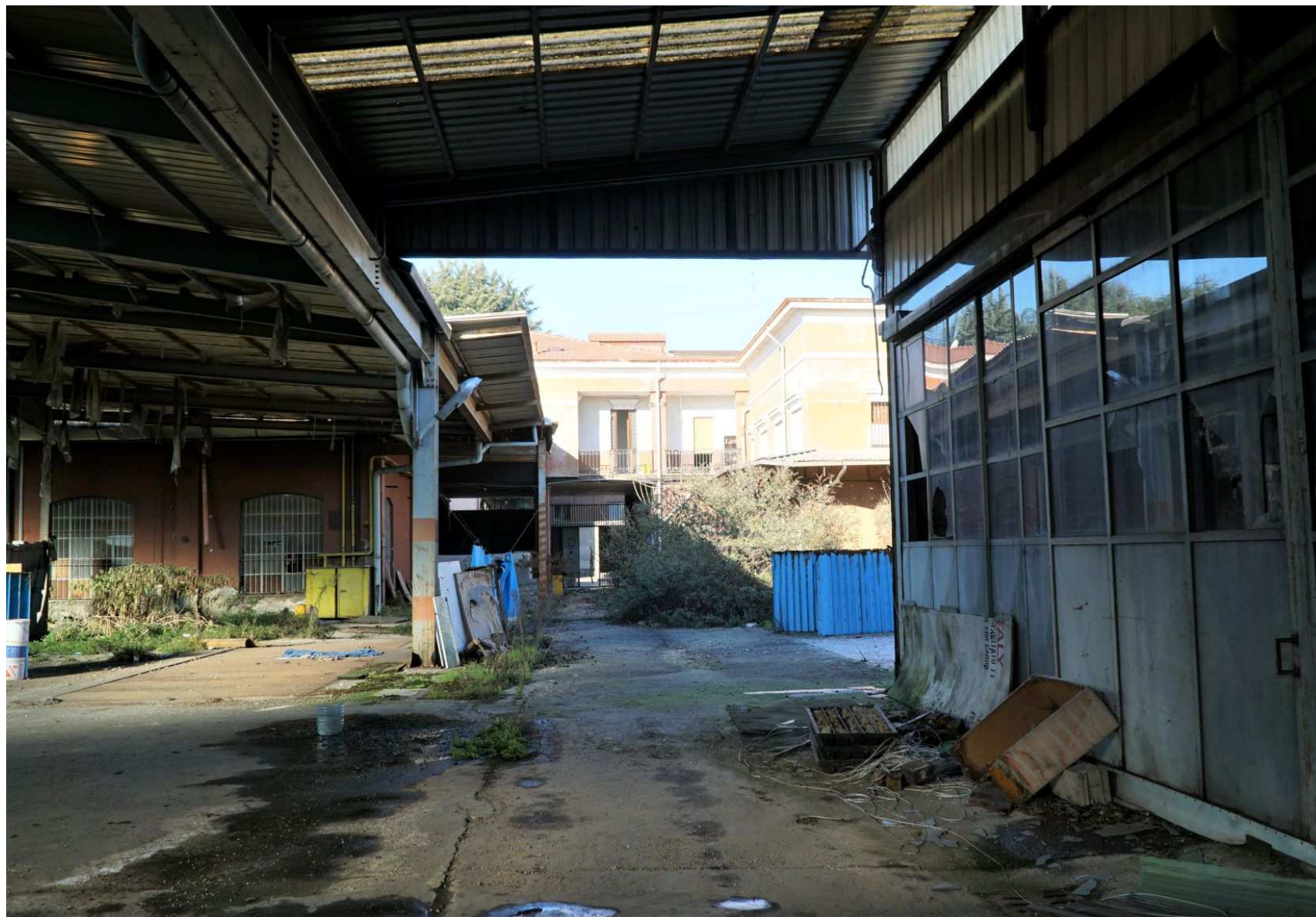



9 – CORPI ARTIGIANALI A NORD-OVEST E NORD TRA VILLORESI E VIA VERITA'





10 – CORPI ARTIGIANALI A SUD





Vista zenitale – Via Manara angolo Via Milazzo - proprietà Santina srl  
PUNTI DI VISTA/RIPRESA





1 – CORPO RESIDENZA-UFFICI DI PROPRIETA' FUMAGALLI VISTO DA PROPRIETA' SANTINA; MURO A CONFINE EST





2 – CORPI ARTIGIANALI LUNGO VIA MANARA





3 – AL CENTRO, CORPO ARTIGIANALE INTERNO AL LOTTO





4 – AL CENTRO, CORPO ARTIGIANALE INTERNO AL LOTTO





5 – A SX CORPI CENTRALI (sotto PILASTRI INTERNI IN C.A.), A DX CORPI IN CONFINE OVEST CON FUMAGALLI E DETTAGLIO SEDIME





6 – A SX CORPO LUNGO VIA MILAZZO, A DX CORPO CENTRALE E SEDIME

