

individuazione superficie territoriale

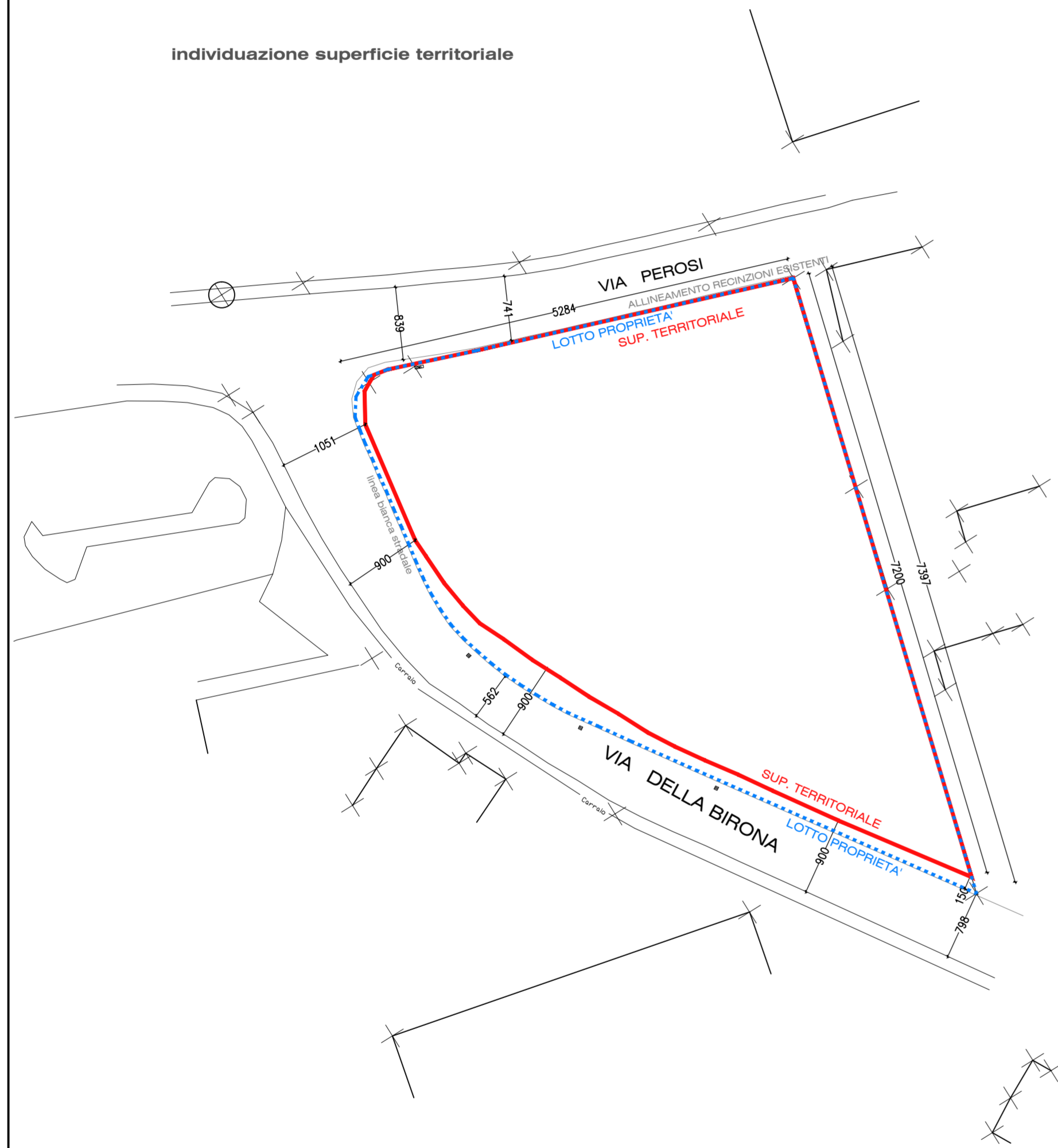

calcolo superficie territoriale

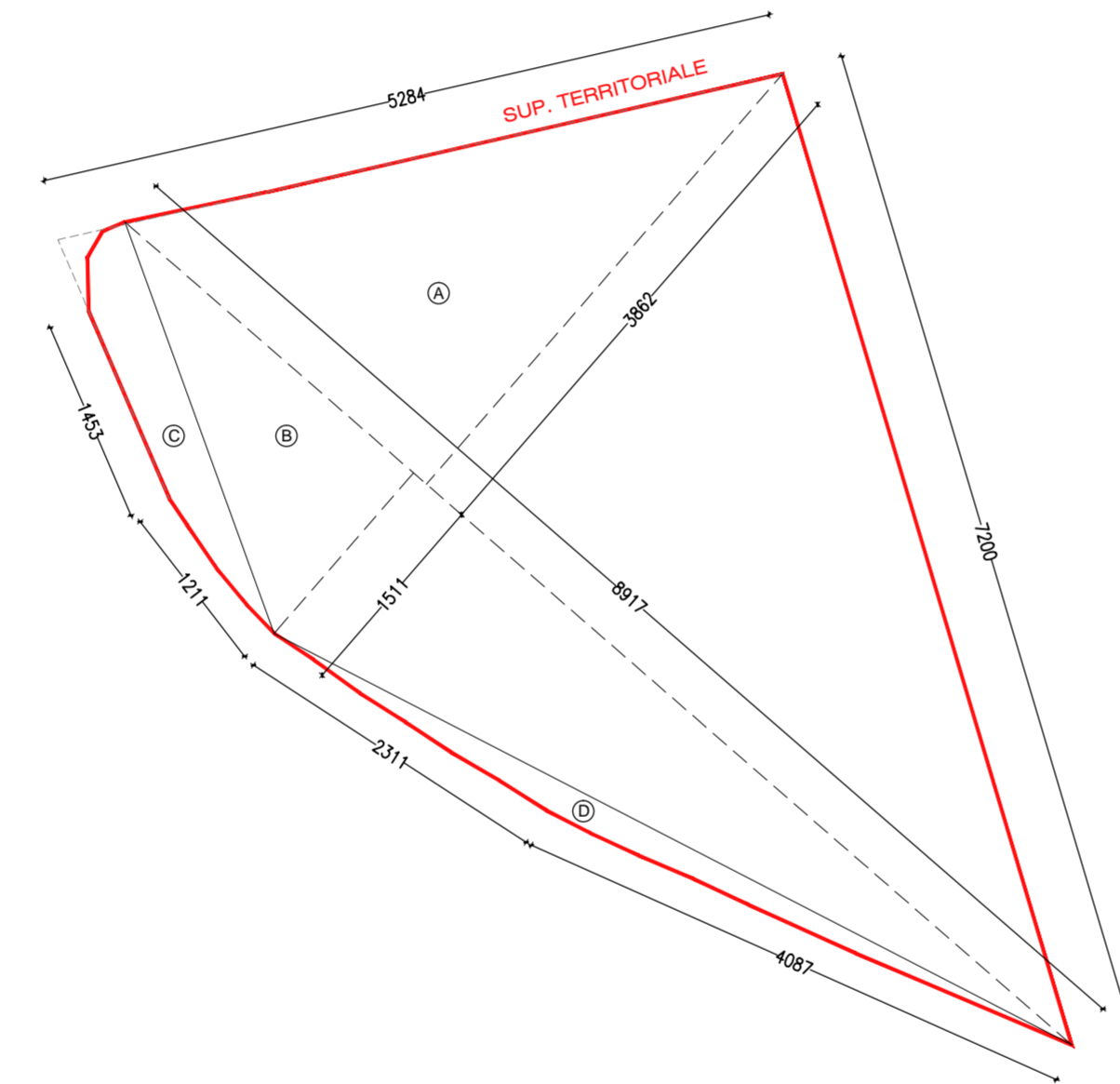

CALCOLO SUPERFICIE TERRITORIALE	
A	$89,17 \times 38,62 / 2 = 1721,87 \text{ mq}$
B	$89,17 \times 15,11 / 2 = 673,68 \text{ mq}$
C	da polilinea in Autocad = 102,28 mq
D	da polilinea in Autocad = 80,98 mq
<b>SUPERFICIE TERRITORIALE = 2578,81 mq</b>	

calcolo allargamento della sezione stradale di via della Birona

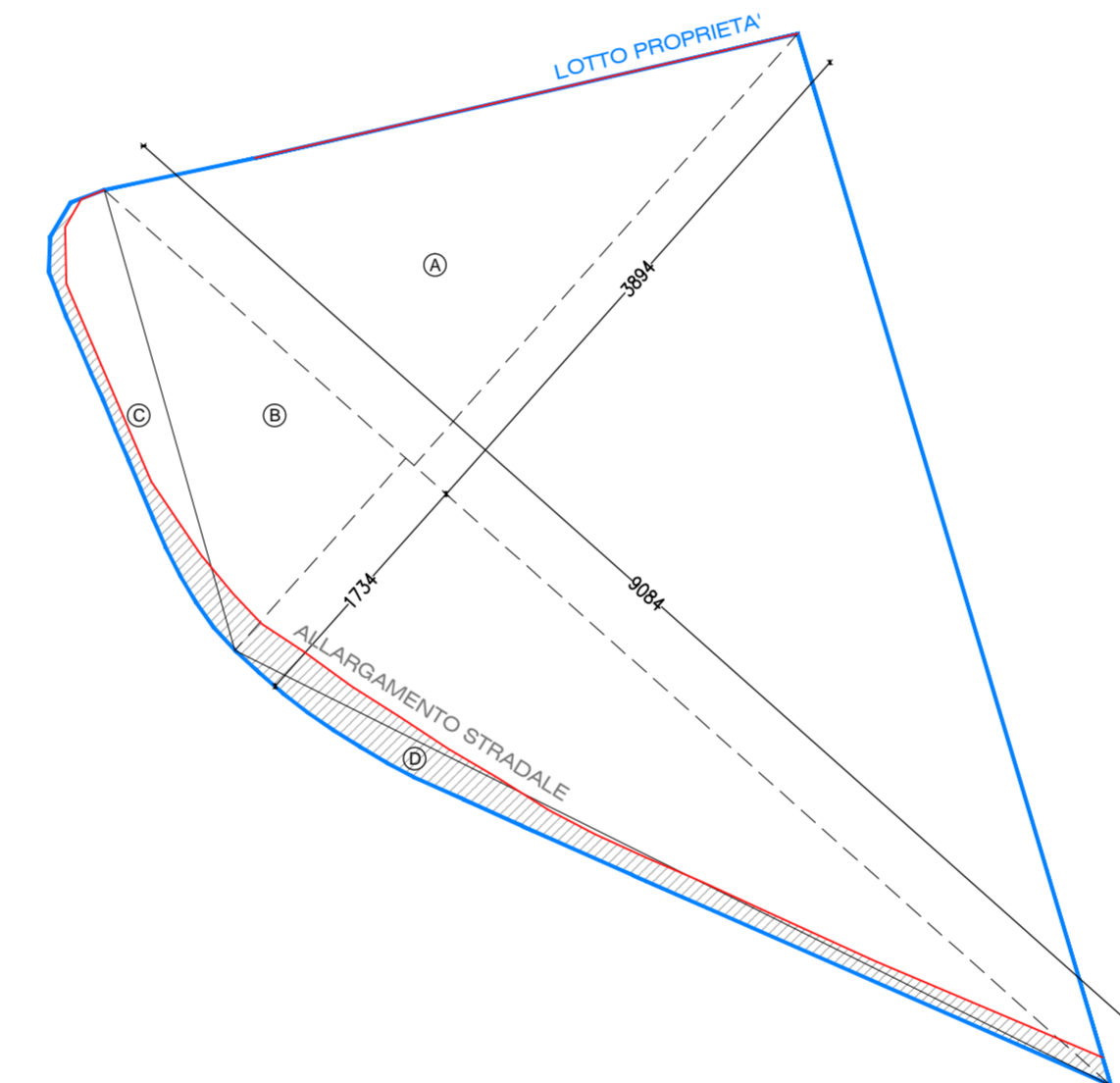

CALCOLO ALLARGAMENTO SEZIONE STRADALE	
SUPERFICIE PROPRIETA' - SUPERFICIE TERRITORIALE	
SUPERFICIE PROPRIETA'	
A	$90,84 \times 38,94 / 2 = 1768,65 \text{ mq}$
B	$90,84 \times 17,34 / 2 = 787,58 \text{ mq}$
C	da polilinea in Autocad = 107,15 mq
D	da polilinea in Autocad = 83,03 mq
= 2746,42 mq	
<b>SUPERFICIE TERRITORIALE = 2578,81 mq</b>	
ALLARGAMENTO STRADALE	
2746,42 - 2578,81 = <b>167,61 mq</b>	



COMUNE DI MONZA

PIANO ATTUATIVO

AREA SISTEMA RESIDENZIALE  
Via della Birona\_Via Perosi

AREA DI PEREQUAZIONE  
Via Aleardi\_Via Pindemonte

Proprietà Promissario Acquirente Progettisti

PIANO ATTUATIVO	<b>AREA SISTEMA RESIDENZIALE</b> Comune di Monza - Via della Birona - Via Perosi
<b>4</b>	PROPRIETA': Cavalletti Lina, Oggioni Giuseppina, Oggioni Marilena, Oggioni Patrizia PROMISSARIO ACQUIRENTE: Demacento srl
	CALCOLO SUPERFICIE TERRITORIALE <span style="float: right;">scala 1:500</span>

**ve52**  
architettura

Ottobre 2013

<b>Pietro Giulio Malvezzi</b> Architetto	<b>Paola Cambiaghi</b> Architetto
COLLABORATORI: arch. Alessandra Pozzi 20900 Monza MB - via d'Azeglio 2 - telefono/fax 039322537 - e-mail: info@ve52architettura.it	
Aggiornamento Settembre 2014	