

sezione AA
scala 1:500

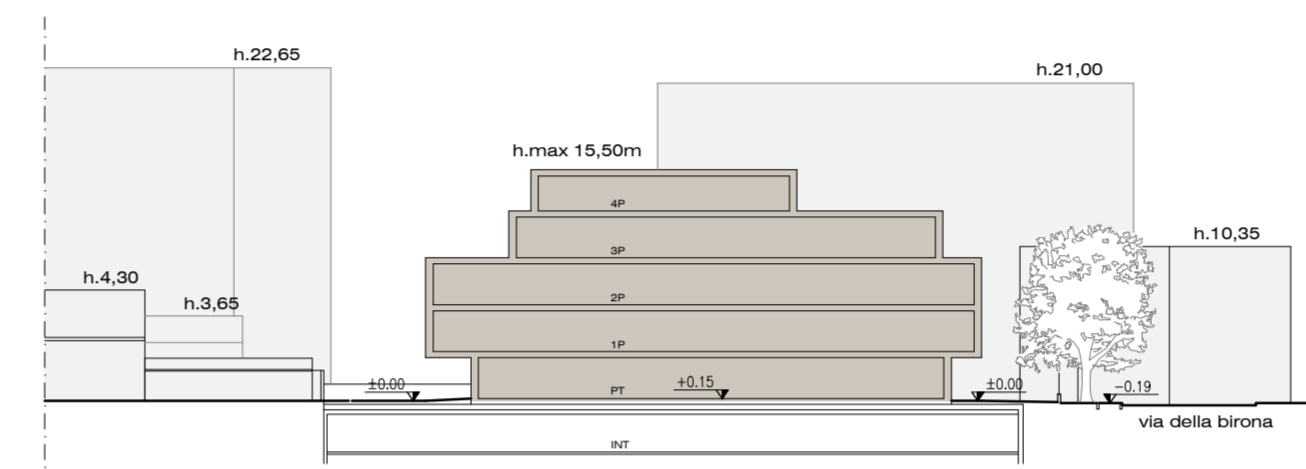

sezione BB
scala 1:500

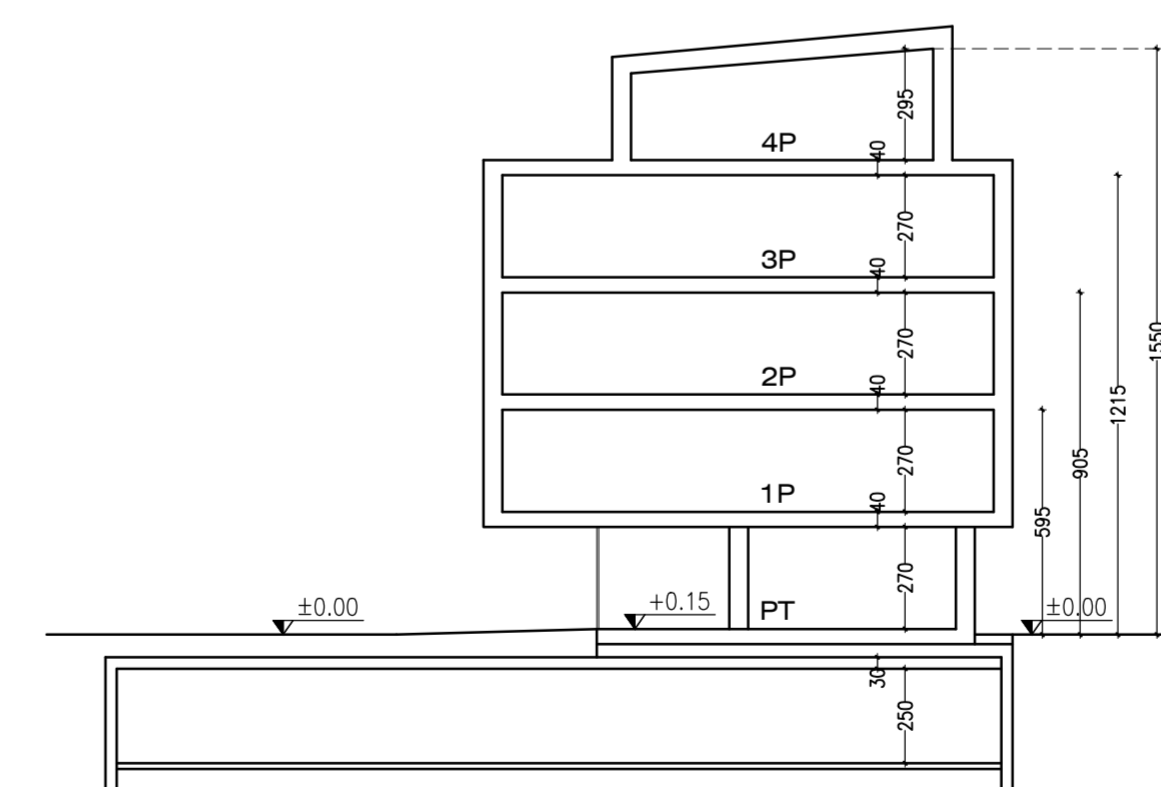

sezione indicativa
scala 1:200

VERIFICA ALTEZZA EDIFICIO (H.ponderale 12,50 m. - H.max 15,50 m.)

CALCOLO ALTEZZA MEDIA PONDERALE Hmp

	superficie	H max	VOLUME
T + 1	= 619,00 mq x	5,95 m	= 3683,05 mc
2	= 617,00 mq x	3,10 m	= 1912,70 mc
3	= 426,00 mq x	3,10 m	= 1320,60 mc
4	= 222,00 mq x	3,35 m	= 743,70 mc
			7660,05 mc

$$Hmp = \frac{\text{volume}}{\text{superficie}} = \frac{7660,05}{619,00} = 12,37 \text{ m} < 12,50 \text{ m}$$

ALTEZZA MASSIMA CONSENTITA 15,50m _ art.2.4.g NTA Piano delle Regole
ALTEZZA MEDIA PONDERALE 12,50m _ art.9.8.b NTA Piano delle Regole

COMUNE DI MONZA

PIANO ATTUATIVO

AREA SISTEMA RESIDENZIALE
Via della Birona_Via Perosi

AREA DI PEREQUAZIONE
Via Aleardi_Via Pindemonte

Proprietà Promissario Acquirente Progettisti

PIANO ATTUATIVO AREA SISTEMA RESIDENZIALE
Comune di Monza _ Via della Birona - Via Perosi

PROPRIETA': Cavalletti Lina, Oggioni Giuseppina, Oggioni Marilena, Oggioni Patrizia
PROMISSARIO ACQUIRENTE: Demacento srl
SEZIONI DI PROGETTO E VERIFICA ALTEZZA MEDIA PONDERALE scala 1:500-1:200

9
ve_52
architettura

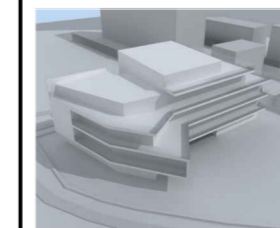

Ottobre 2013

Pietro Giulio Malvezzi
Architetto

Paola Cambiagli
Architetto

COLLABORATORI: arch. Alessandra Pozzi
20000 Monza MB _ via d'Azeglio 2 _ telefono/fax 039322537 _ e-mail: info@ve52architettura.it

Aggiornamento Settembre 2014

Aggiornamento Novembre 2014

Aggiornamento Luglio 2015