

PROSPETTO NORD



PROSPETTO OVEST EDIFICIO B



PROSPETTO EST EDIFICIO B



PROSPETTO EST EDIFICIO A



PROSPETTO OVEST EDIFICIO A

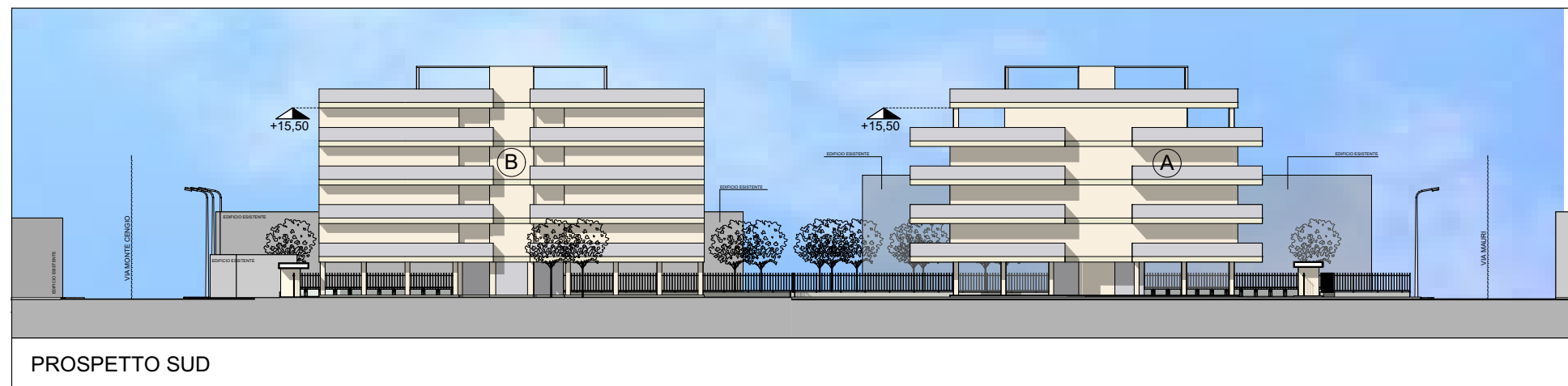

PROSPETTO SUD

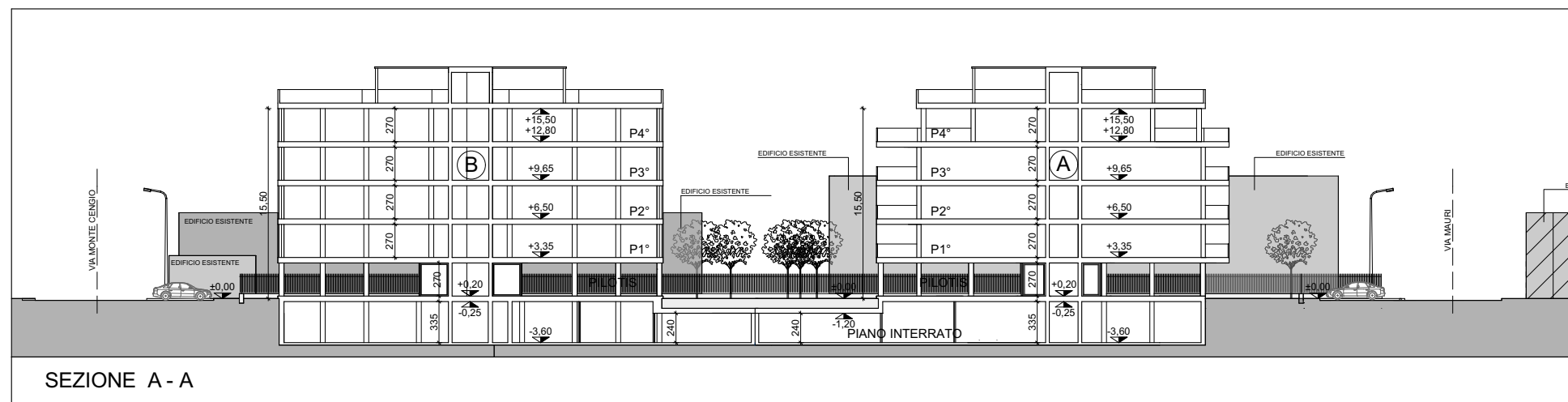

SEZIONE A - A

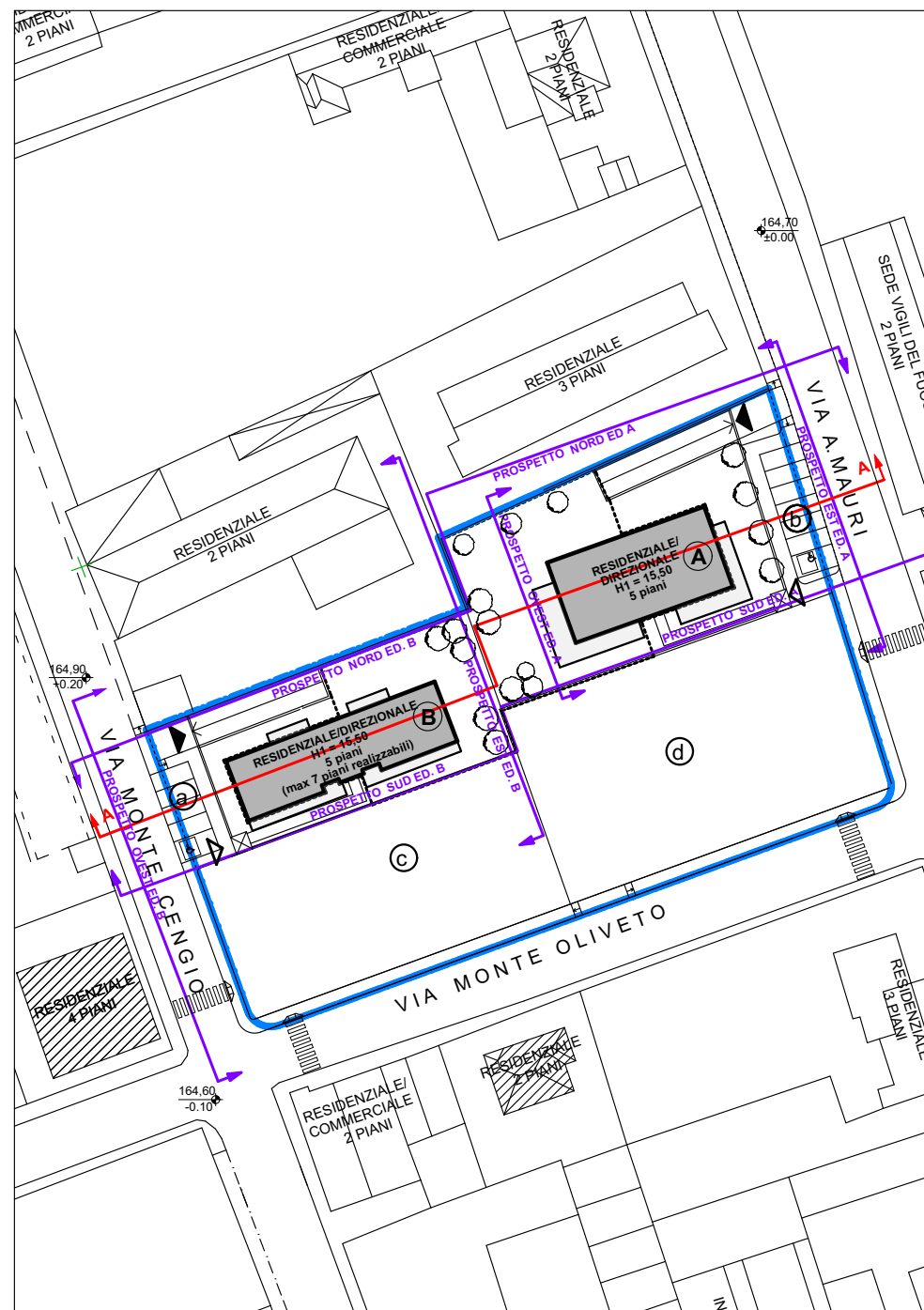

PIANTA CHIAVE

PERIMETRAZIONE AMBITO DI TRASFORMAZIONE AT_09



COMUNE DI MONZA

OGGETTO:
PIANO ATTUATIVO
AMBITO DI TRASFORMAZIONE AT_09
Documento di Piano
P.G.T. approvato con D.C.C. n. 8 del 06/02/2017

Istanza ai sensi dell'art. n.12 comma 4 della L.R. 12/05
e dell'art. n. 27 comma 5 della L. 166/02



VIDIMAZIONI:

IL COMMITTENTE

IL PROGETTISTA

REV.	DATA	CAUSALE	REDAZIONE	VERIFICA FORMA	VERIFICA CONTENUTO
4	06.11.20	Aggiornamento		FR	
3	10.07.20	Aggiornamento		FR	
2	09.01.20	Aggiornamento		MT	
1	18.12.18	Aggiornamento		MT	
0	01.10.18	Emissione		MT	

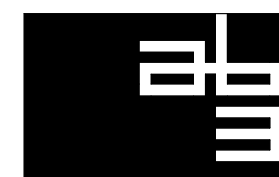

AB3
Architettura
Battistoni
Associati

Monza 20900 / Largo C. Esterle, 1 / Italia / tel. 039.324.398 - 269 / fax 039.321.293
tecnico@ab3architettura.it / www.ab3architettura.it / c.f. e P.IVA 05691550965

COMMITTENTE	GEOM. MARIO VISCARDI - DELEGATO DA PROPRIETARI VARI		DOCUMENTO	<h1>6</h1>					
COMMESSA	P.A. AMBITO AT_09 - VIA MONTE OLIVETO								
TITOLO	PROSPETTI E SEZIONI								
FASE	VERSIONE	<input type="checkbox"/> INTERNO <input checked="" type="checkbox"/> ESTERNO	FORMATO F.F.	DIM. 0.34	SCALA <input checked="" type="checkbox"/> 1:500 <input type="checkbox"/> 1:1000	PAGINE <input type="checkbox"/>	C.D.		
DEFINITIVO							C.C.	1702	
									13

N.B.: Questo elaborato è tutelato a norma di legge. Tutti i diritti sono riservati. Ne è vietata la riproduzione e la elaborazione senza consenso scritto.