

P.G.T. - ESTRATTO PIANO DEI SERVIZI - Tavola b2B

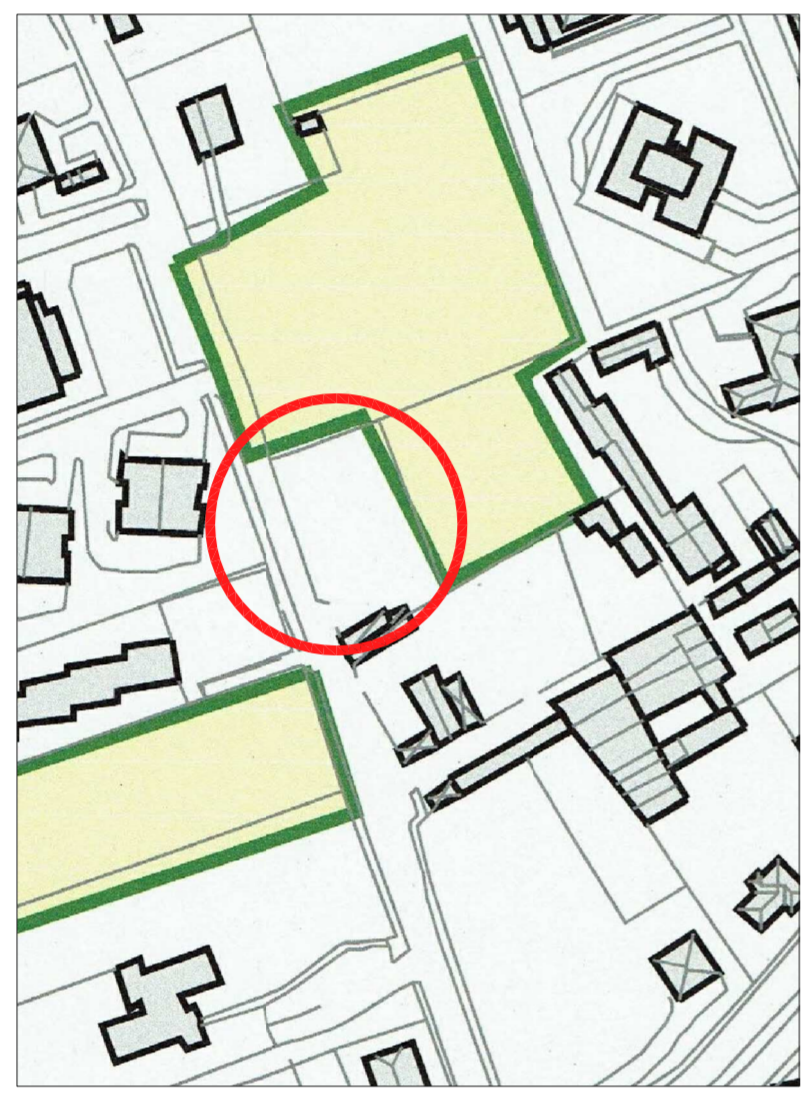

ESTRATTO RICOGNIZIONE AREE AGRICOLE AL 12 APRILE 1999 - Tavola U

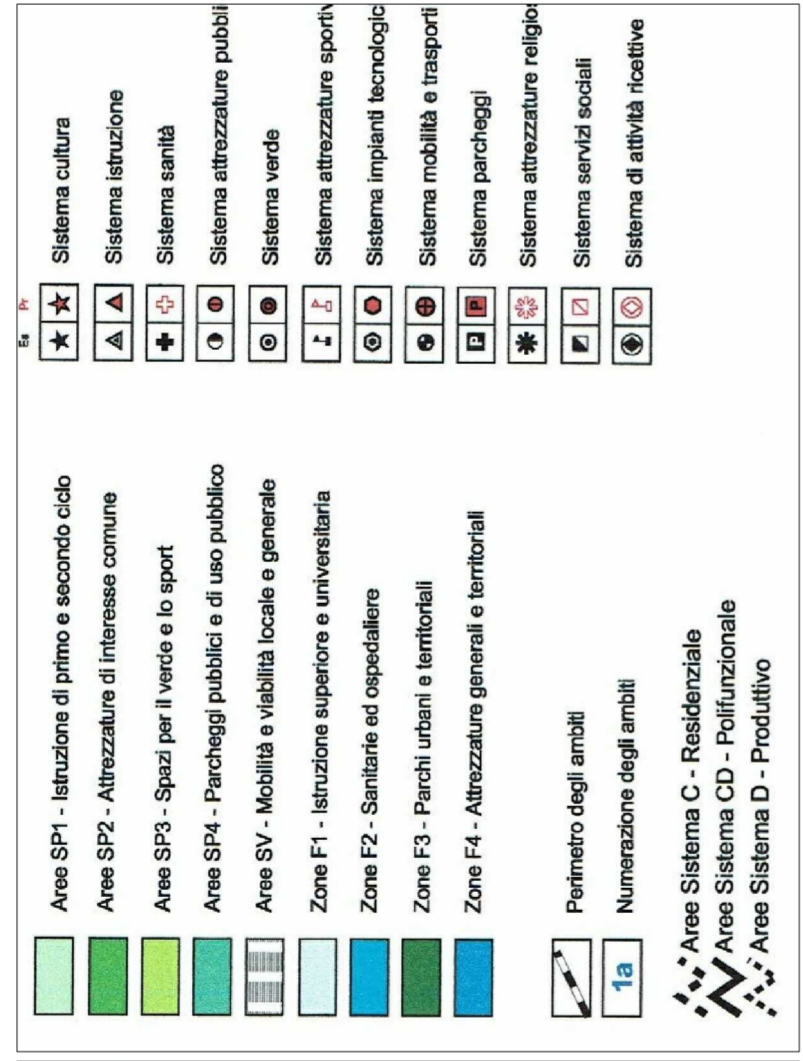
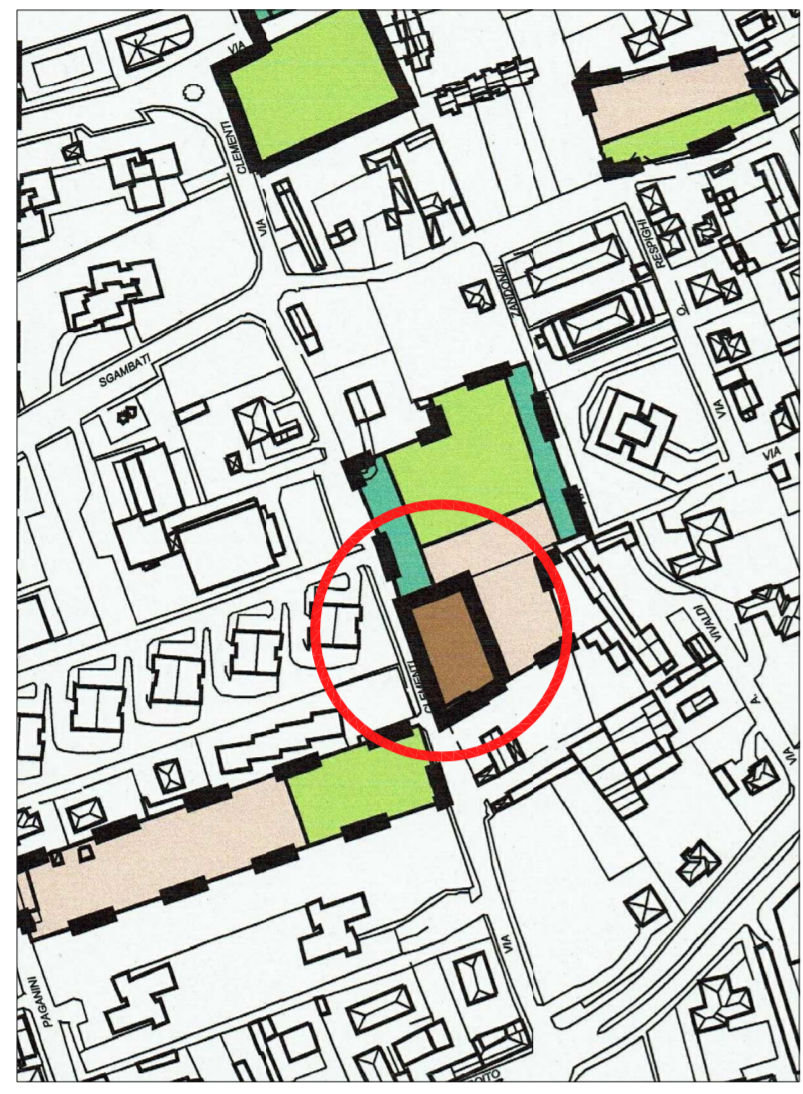

P.G.T. - ESTRATTO DOCUMENTO DI PIANO - Tavola A7 - Aree Sistema

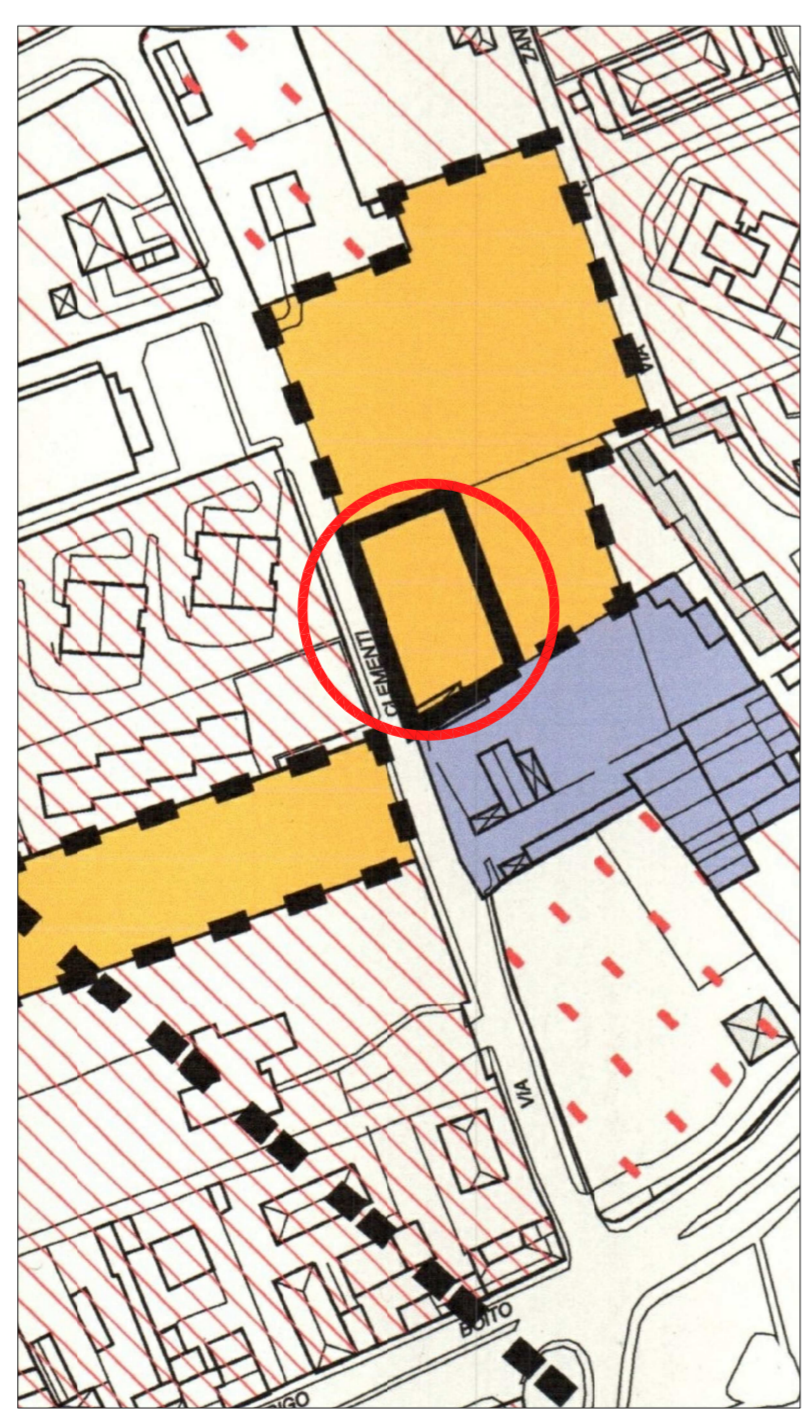
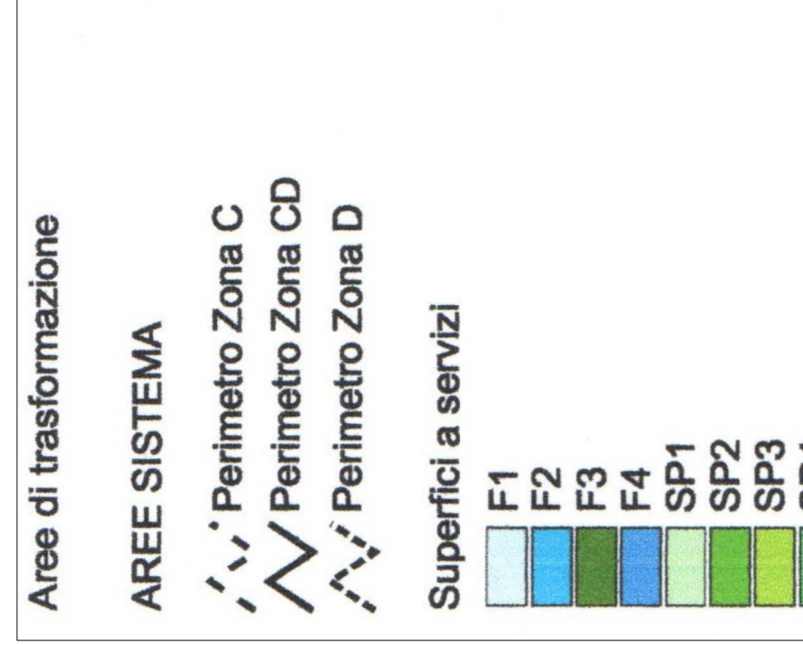

P.G.T. - ESTRATTO PIANO DELLE REGOLE Tavola C5b

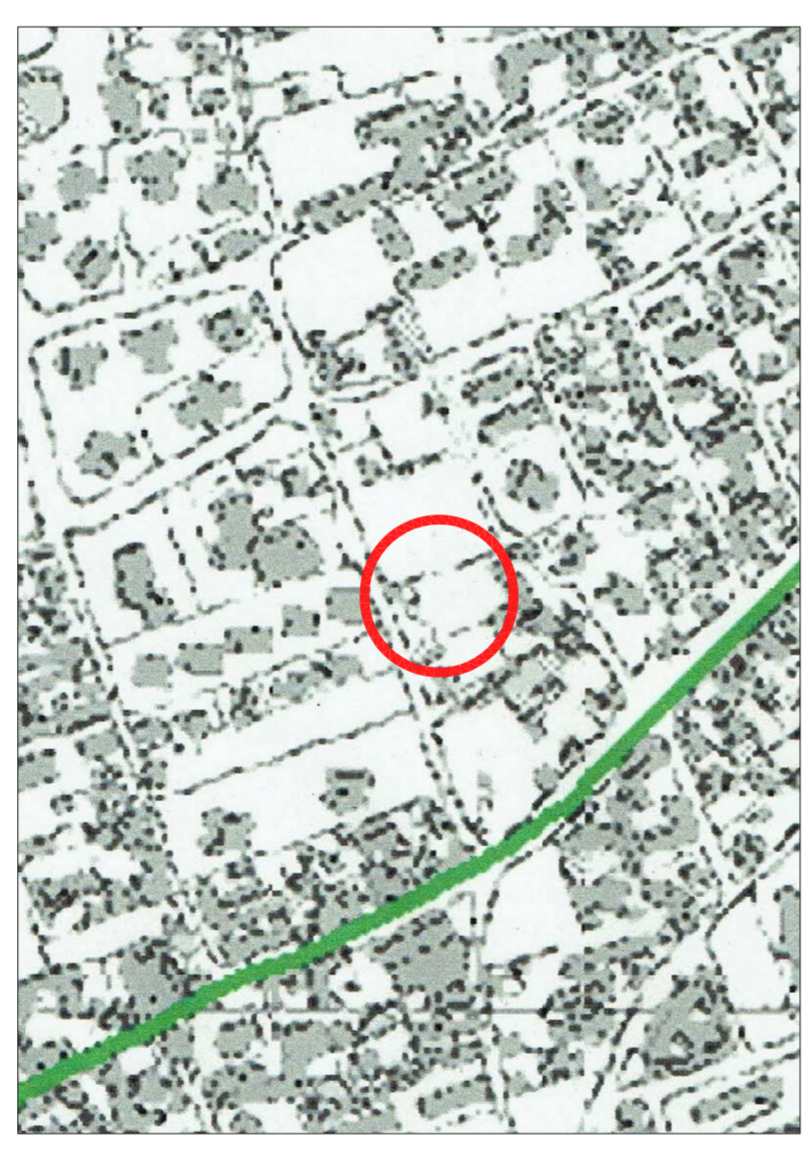
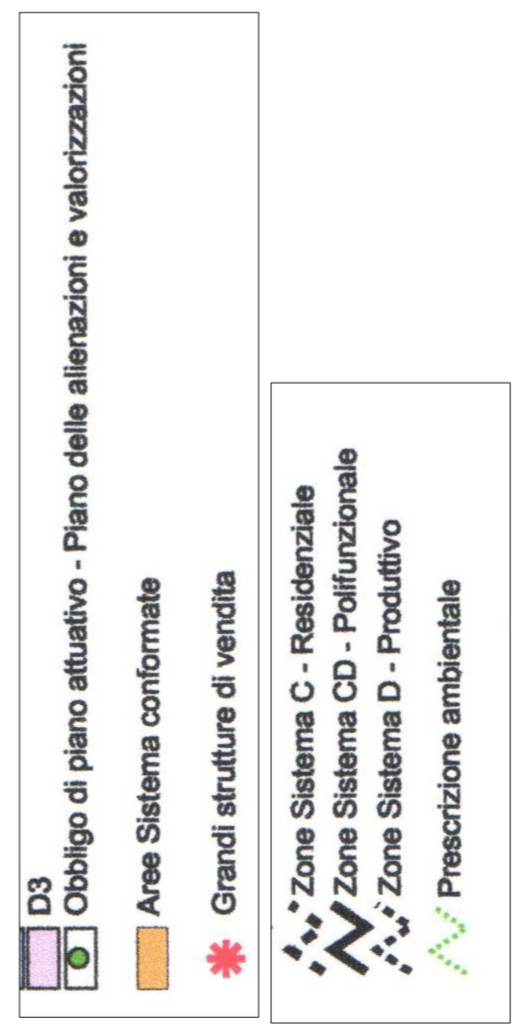

P.T.C.P. - ESTRATTO TAVOLA DEI VINCOLI NESSUN VINCOLO

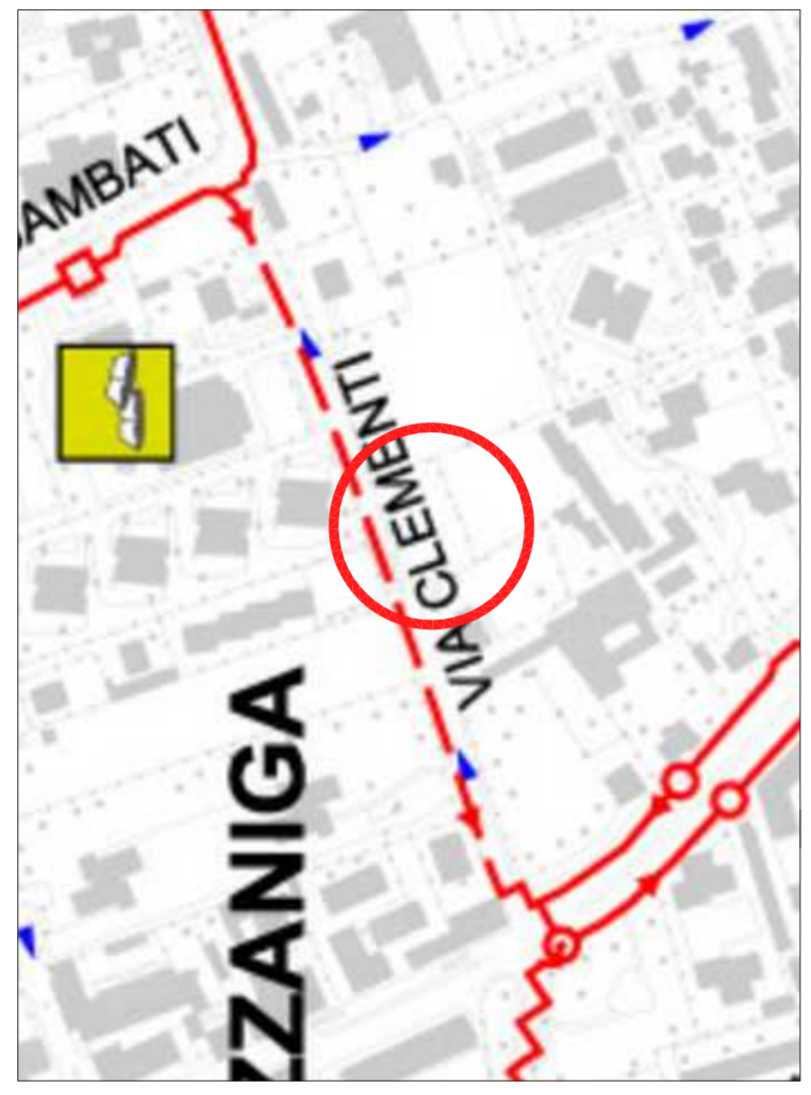

ESTRATTO BICI-PLAN

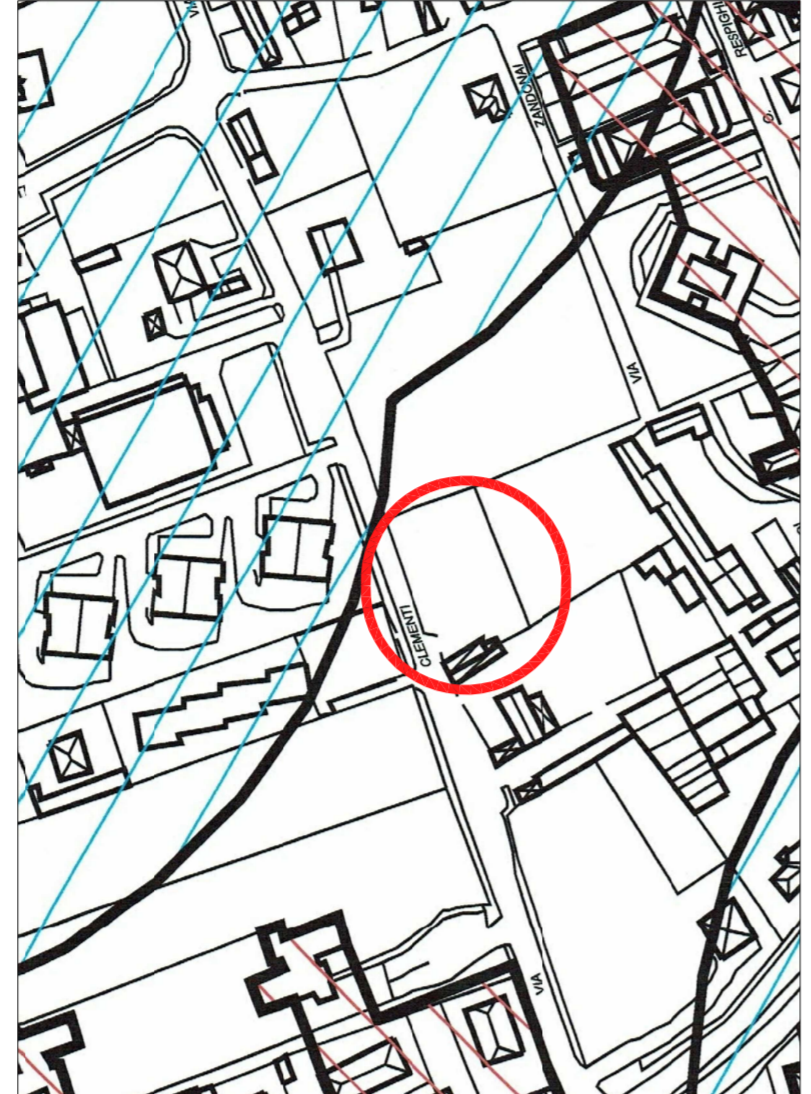
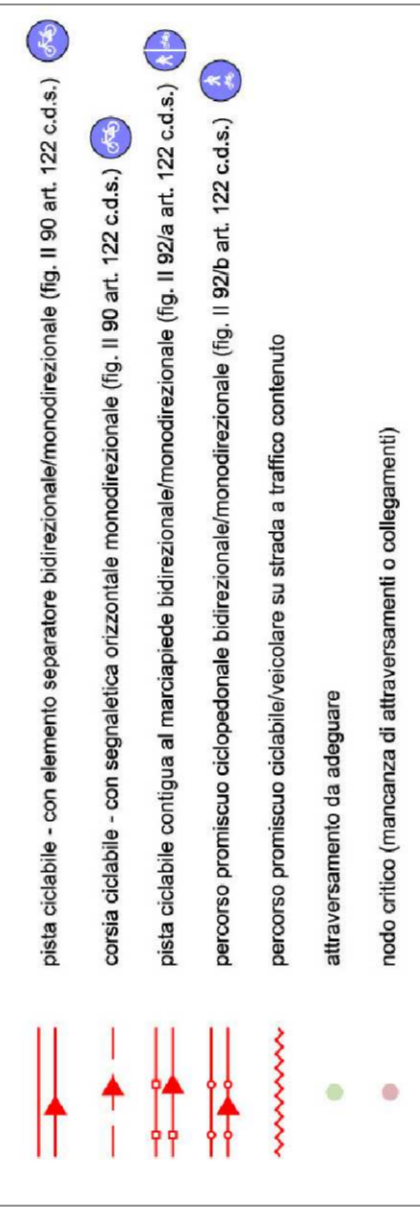

ESTRATTO VINCOLI PGT NESSUN VINCOLO

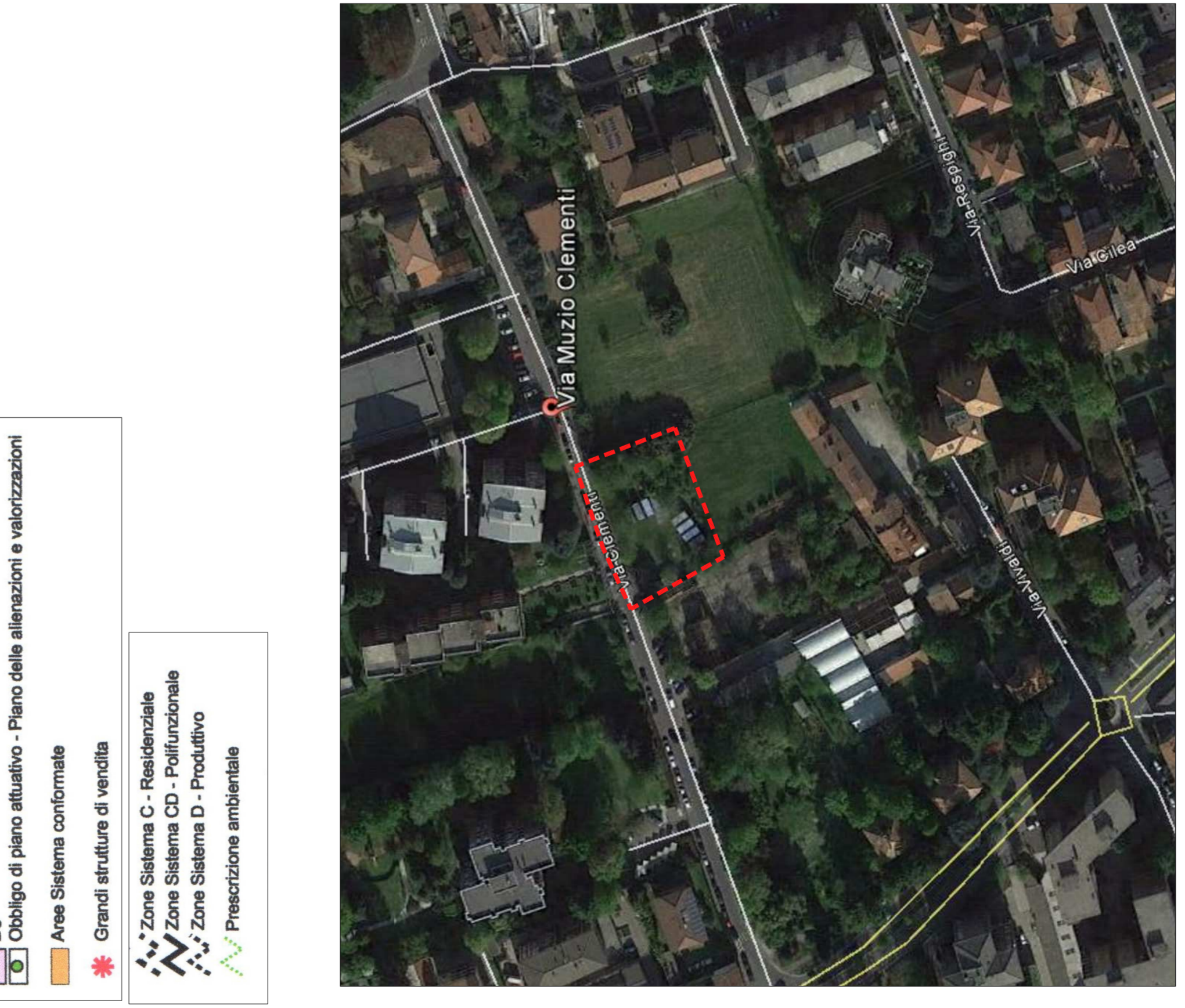
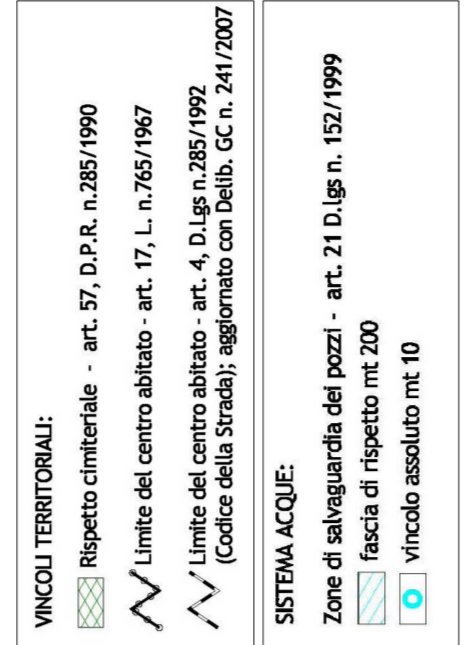

ESTRATTO SATELLITARE



ESTRATTO DI MAPPA SCALA FOGLIO 16 - MAPPALE 82(P)

PIANO ATTUATIVO

scala: Estratti del PGT e del PTCP - Estratto mappa - Estratto satellitare

titolo dell'elaborato: Piano Attuativo "area a sistema conformata" a prevalente destinazione residenziale, sito in Monza via Clementi

Attuatori: **PROPRIETA'**
- Mariani Luigia, Monza in via Buonarroti 126
- Mariani Monica, Biassono in via Ansperto 4
- Mariani Simona, Monza in via Q. Sella 7
- Bestetti Luciana, Monza in via Q. Sella 7
- Mariani Enrico, Monza in via Buonarroti 126
- Mariani Aldo, Monza in via Verdi 5

progettisti: Arch. Loglio Lorenzo

aggiornamento: **16 Novembre 2015**

tavola: **01**

firmato e firmato

Spazio per Timbri Comune

Arch. Loglio Lorenzo
via
Castello 26
20052 Monza (MI)
Tel. 039.36.96.50
Fax. 039.23.16.915
Mail: info@studio-igi.com
Pec: associati@igipec.it

La proprietà artistica del presente elaborato, è protetta a norma di legge del 22 Aprile 1941 n. 633 e successive modifiche.