AMBITO PARCHEGGIO E GIARDINO PUBBLICO SU VIA PAGANINI - SCALA 1:200

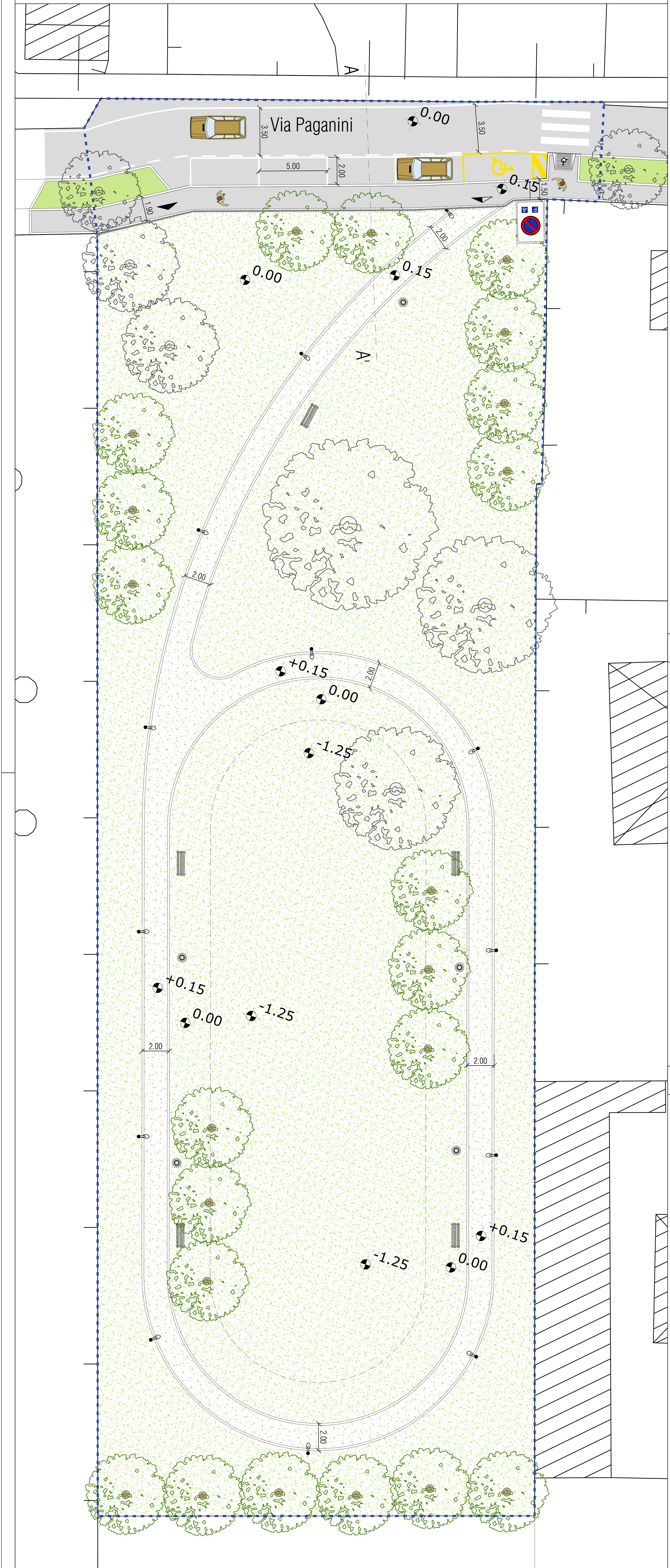

LEGENDA

- Ambiti di intervento
- Superfici asfaltate
- Pavimentazione in calcestre
- Aree a prato
- Bacino artificiale di laminazione (Vedi tav. 1 progetto di invarianza idraulica)
- Alberature esistenti/di Progetto
- Scivoli di Raccordo disabili
- Scivoli di Raccordo carrabili
- Punti illuminazione stradale
- Punti illuminazione aree pedonali/ciclabili
- Recinzione giardino pubblico
- Accesso carrabile giardino pubblico
- Accesso pedonale giardino pubblico
- Panchine
- Cestini rifiuti

PROFILO AA' - SCALA 1:100

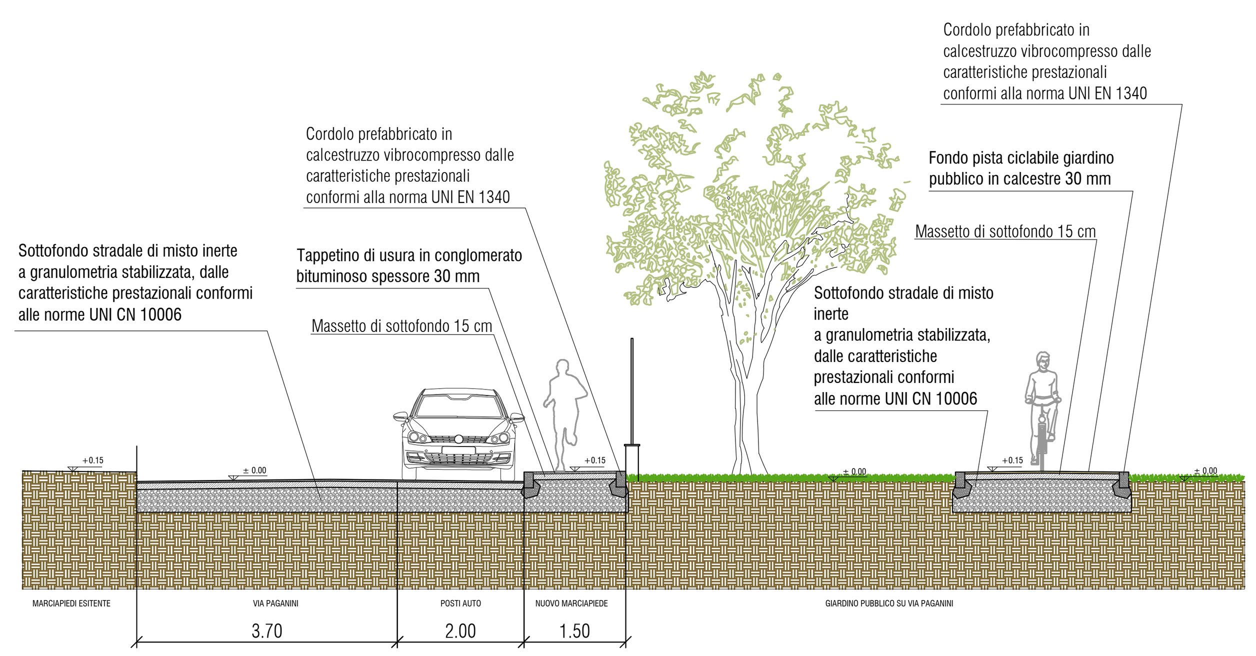

PROFILO BB' - SCALA 1:100

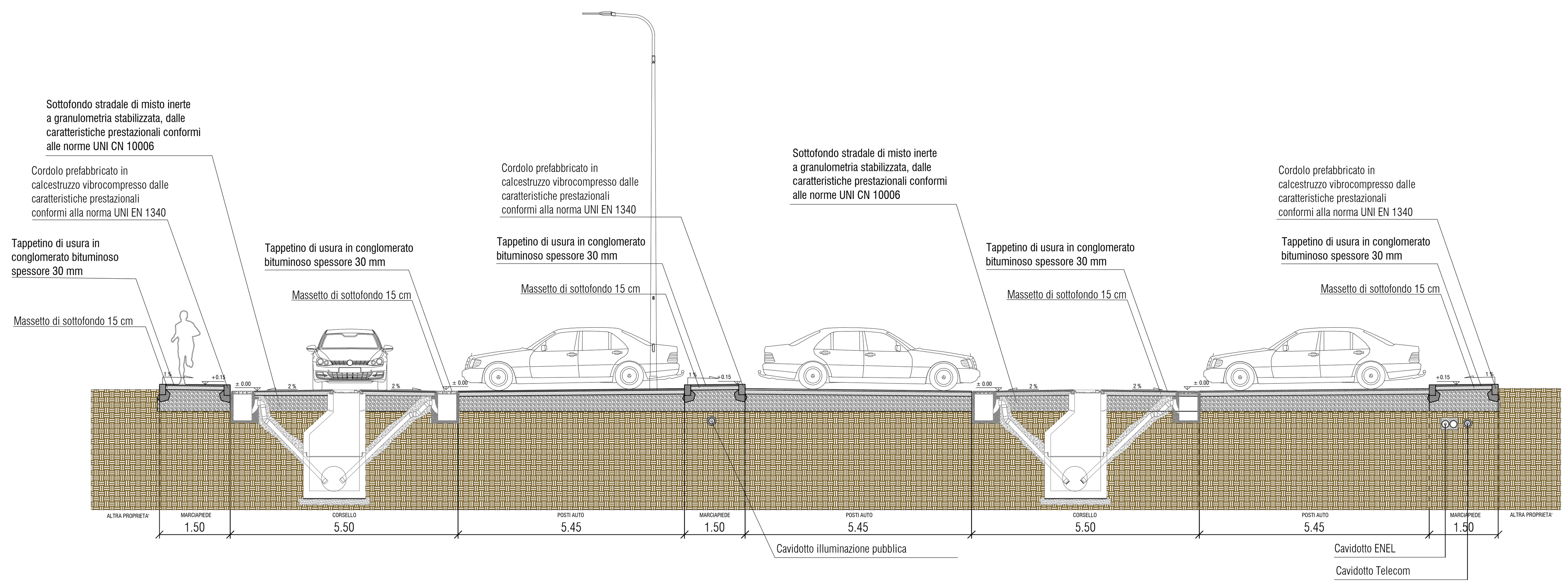

SPECIFICHE COMPONENTI DI PROGETTO

ILLUMINAZIONE PARCHEGGI
Palo Conico Landini Codice CL160x3 - Cima 72/60 Tipo 160 x 3 x 8.800 mm (Fonte Luce 8 m)
Completo di lavorazioni standard di base :
- Asola ingresso cavi 50 x 150 mm a 600 mm
- Asola 45 x 186 mm a 1800 mm
Accessori :
Termorestringente H 450 mm applicato a caldo sulla sezione di incastro
Portello a Filo RESET Conchiglia per Asola 45 x 186 con Morsettiera Quadripolare tipo MVV 416/1 fusibile (IP 54 / Classe II).
Braccio Singolo B1H Tipo 1000 x 1000 mm in Tubolare 60 mm - Inclinazione 5 ° - completo di bicchiere e Bulloneria Inox per montaggio Testapalo.

CORPO ILLUMINANTE:

UniStreet Performer
BGP202/BGP203/BGP243/BGP204

Apparecchio tecnico LED per illuminazione stradale

UniStreet è un apparecchio studiato per soddisfare il connubio di buone prestazioni illuminotecniche con un contenuto investimento iniziale, garantendo il rientro dell'investimento con un risparmio energetico assai considerevole rispetto alle sorgenti di illuminazione tradizionali (SOX, PL-L, SON o HPL), in un breve periodo di tempo.
Ampia possibilità di scelta di pacchetti lumen, UniStreet permette la sostituzione uno ad uno di apparecchi con sorgenti tradizionali.
UniStreet: compatto, sottile, dotato di LED ad alta efficienza, richiede limitati investimenti per la manutenzione.
Ideale per progetti con alti volumi e limitati budget iniziali.

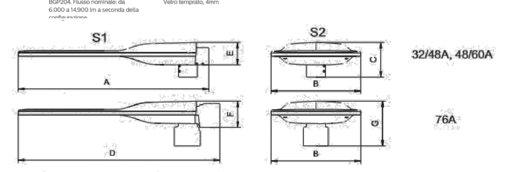

	BGP/BGS202	BGP/BGS203	BGP/BGS243	BGP/BGS204
A [mm]	505	630	580	755
B [mm]	270	270	353	355
C [mm]	150	150	150	150
D [mm]	550	675	624	800
E [mm]	98	98	98	98
F [mm]	115	115	115	115
G [mm]	190	195	192	195
S1 [m²]	0,03	0,033	0,035	0,037
S2 [m²]	0,018	0,021	0,024	0,025

ILLUMINAZIONE PERCORSI PEDONALI E CICLABILI
Pali Conici da Lamiera per Illuminazione Pubblica
Fonte Luce 3 / 9 m
Palo Conico Landini Codice CL115x3 - Cima 76/60 Tipo 115 x 3 x 3.500 mm (Fonte Luce 3 m)
Completo di lavorazioni standard di base :
- Asola ingresso cavi 50 x 150 mm a 600 mm
- Asola 45 x 186 mm a 1800 mm
Accessori :
Termorestringente H 450 mm applicato a caldo sulla sezione di incastro
Portello a Filo RESET Conchiglia per Asola 45 x 186 con Morsettiera Quadripolare tipo MVV 416/1 fusibile (IP 54 / Classe II).

CORPO ILLUMINANTE:

Apparecchio LED decorativo per illuminazione residenziale

La soluzione ideale per sostituire i vecchi apparecchi residenziali con lampade Sodio e Mercurio
Una vasta gamma di soluzioni; scelta fra design e flessibilità applicativa
Massimo risparmio energetico. Lo stato dell'arte nell'efficienza energetica

Town Guide Performer
BDP105

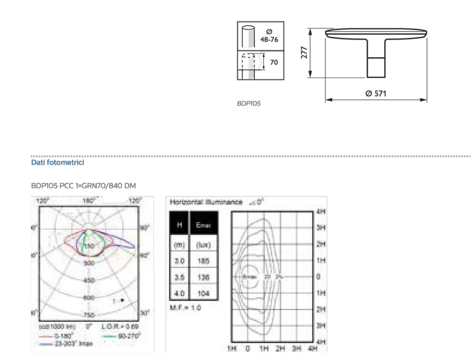

Panchine del tipo "Milano" con listelli in legno di iroko, spessore 35 mm x 25 mm, colore legno scuro e struttura in ferro verniciato nero opaco

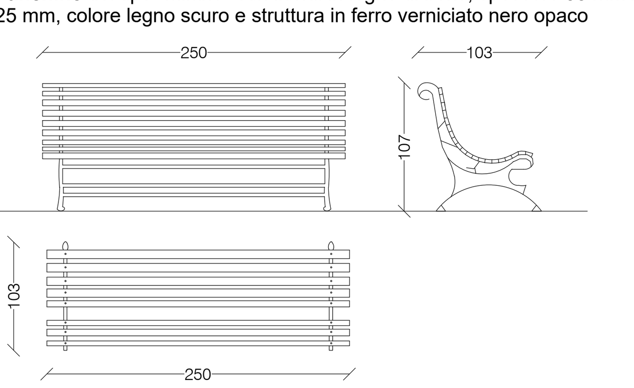

Piantumazioni di Platano
(*Platanus Acerifolia*)
Diametro fusto almeno 16-18 cm

AMBITO PARCHEGGIO SU VIA CLEMENTI - SCALA 1:200

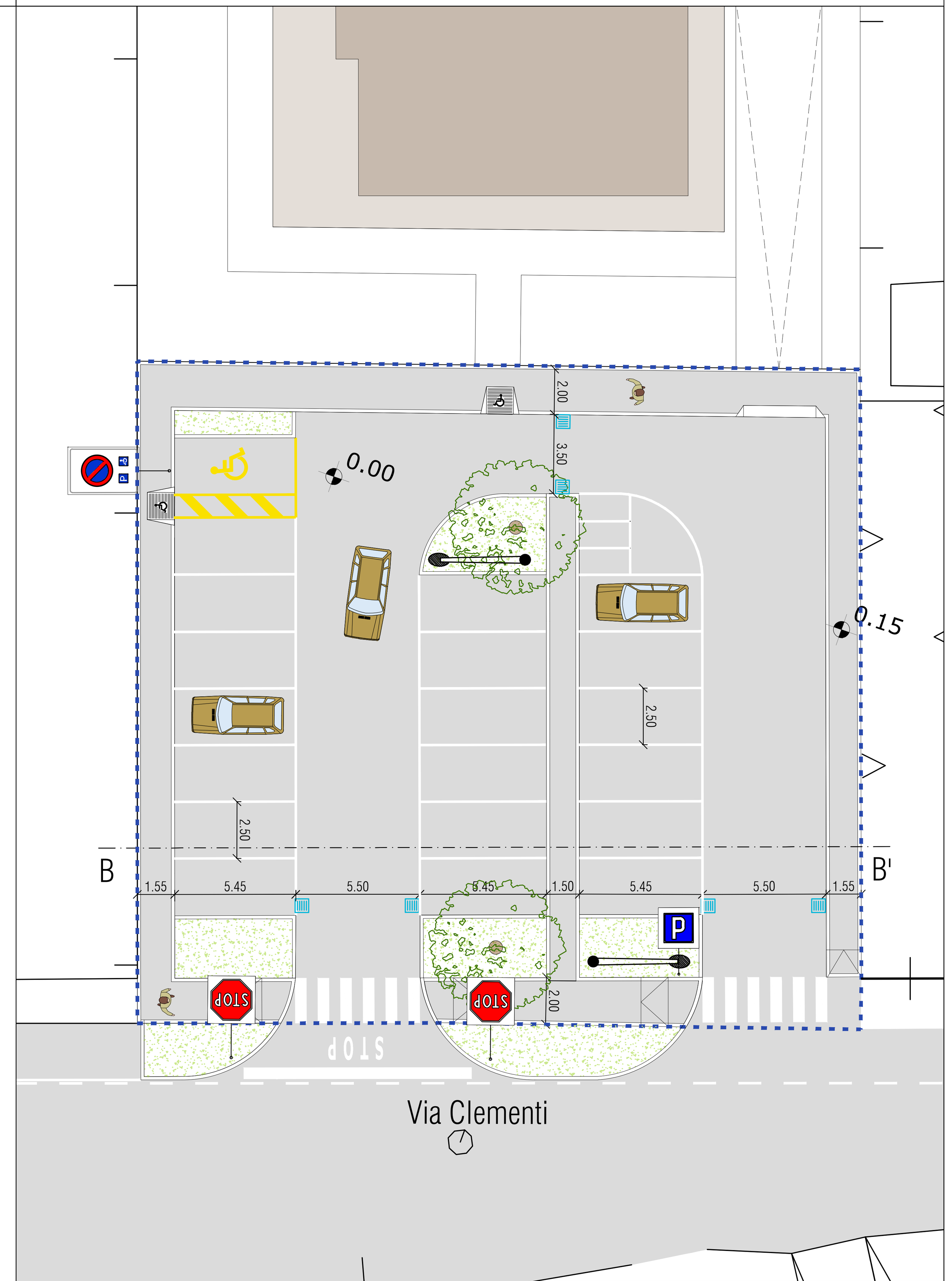

Comune di Monza
Provincia di Monza e Brianza

Piano Attuativo relativo all'area di Via Clementi - Via Paganini

Tavola 10

Urbanizzazioni di progetto:
parcheggi e verde pubblico

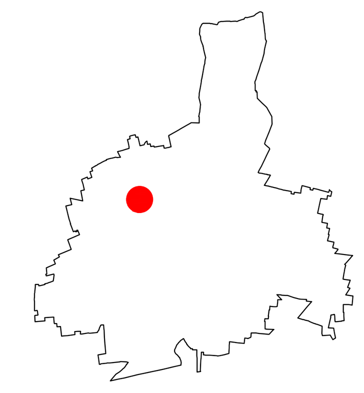

Scala: 1:200 - 1:100

PROGETTISTA INCARICATO: Arch. Franco Oggioni, Geom. Fabio Molteni	COMMITTENTE:
COLLABORATORI: Arch. Roberto Rubini	Agg. : 05/02/2019
DISEGNATO DA : RR — CONTROLLATO DA : FO	Data : 05 Giugno 2018
Riferimento atti:	Commessa : -

OGGIONI e ASSOCIATI
ARCHITETTURA-INGEGNERIA-URBANISTICA
GESTIONE PROGETTI - PROJECT MANAGEMENT
www.oggionieassociati.it
ICMQ BIM
Building Information Modeling
Cert. N° 18006BIM
Via Torri Bianche 9, 20871 Vimercate - Milano Est - tel. 039.60.82.546 - fax 039.68.59.529

File : Z:\monza\via_clementi_molteni\CONSEGNATI\2019-02-01_Piano Attuativo_aggiornamento\Tavole\Tavola 10 - Urbanizzazioni Di Progetto - Parcheggi E Verde Pubblico.dwg

E' VIETATA LA RIPRODUZIONE IN QUALSIASI FORMA,SENZA AUTORIZZAZIONE DELLA OGGIONI E ASSOCIATI, I TRASGRESSORI SARANNO PERSEGUITI A NORMA DI LEGGE