

Planimetria delle OPERE DI URBANIZZAZIONE: Parcheggio pubblico inetrato - scala 1:200

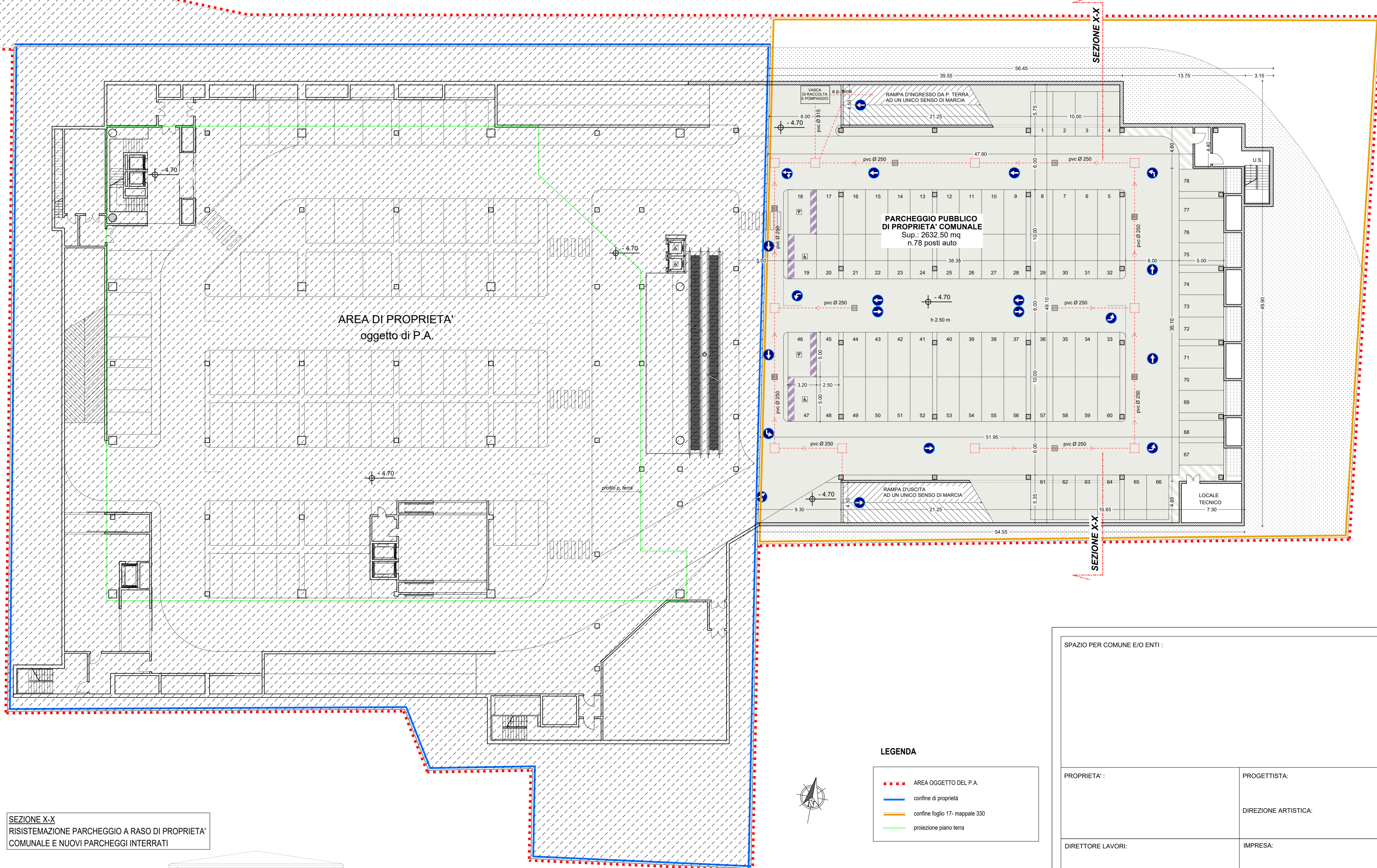

SEZIONE X-X
RISISTEMAZIONE PARCHEGGIO A RASO DI PROPRIETA' COMUNALE E NUOVI PARCHEGGI INTERRATI

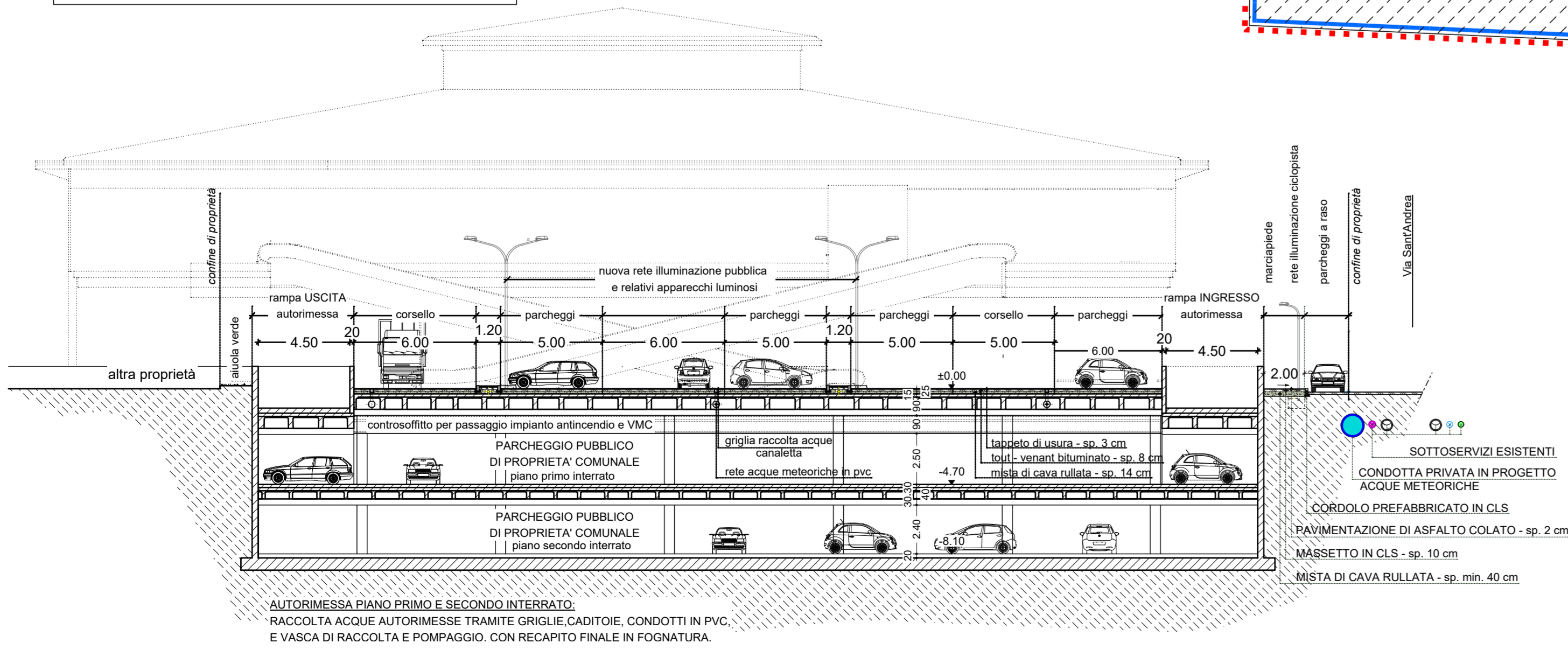

LEGENDA

- AREA OGGETTO DEL P.A.
- confine di proprietà
- confine foglio 17- mappale 330
- proiezione piano terra

LEGENDA SOTTOSERVIZI

SEZIONI DI PROGETTO		PLANIMETRIA DI PROGETTO		
esistenti	in progetto	esistenti	in dismissione	in progetto
⊗	+	—	—	RETE IDRICA
⊗	+	—	—	RETE GAS METANO media pressione
⊗	+	—	—	RETE GAS METANO bassa pressione
⊗	+	—	—	RETE ENERGIA ELETTRICA
⊗	+	—	—	RETE ILLUMINAZIONE PUBBLICA con apparecchi luminosi
⊗	+	—	—	TELERISCALDAMENTO
⊗	+	—	—	RETE FOGNARIA
⊗	+	—	—	rete acque meteoriche
⊗	+	—	—	cameretta d'ispezione chiusa in griglia a norma UNI EN 124 classe C250
⊗	+	—	—	griglia scarico acque meteoriche a norma UNI EN 1433 classe D 400

SPAZIO PER COMUNE E/O ENTI :

PROPRIETA' : _____ PROGETTISTA : _____
 DIREZIONE ARTISTICA : _____

DIRETTORE LAVORI : _____ IMPRESA : _____

Studio tecnico associato di ingegneria e architettura
 Via San Gottardo, 91 - 20900 - Monza (Mb) tel. : 039 / 388249 - 039 / 320292 - fax : 039 / 368797 - e-mail: info@edidata.eu

COMMITTENTE: IPER MONTEBELLO SPA con sede in Milano (20121) via Amilcare Ponchielli n. 7

OGGETTO: **Piano attuativo Ex cinema Maestoso** in Monza via Sant' Andrea n. 23 - 20900 - Monza Rif. 767

TAVOLA: **Opere di urbanizzazione: Piano primo interrato - parcheggio pubblico** Scala: 1:200

Data: Maggio 2018	Note:	Agg.:	Note:	Tavola
Agg.: Giugno 2018	Note:	Agg.:	Note:	09
Agg.:	Note:	Agg.:	Note:	
Agg.:	Note:	Agg.:	Note:	
Agg.:	Note:	Agg.:	Note:	TAV/ALL 0403

ing. E. Selvagno - arch. G. Parni - geom. L. Ferrara - ing. E. Gramigna - geom. F. Ferrara - geom. A. Zamboni - ing. P. Cortula - arch. S. Bianchi