

Rete FOGNATURA

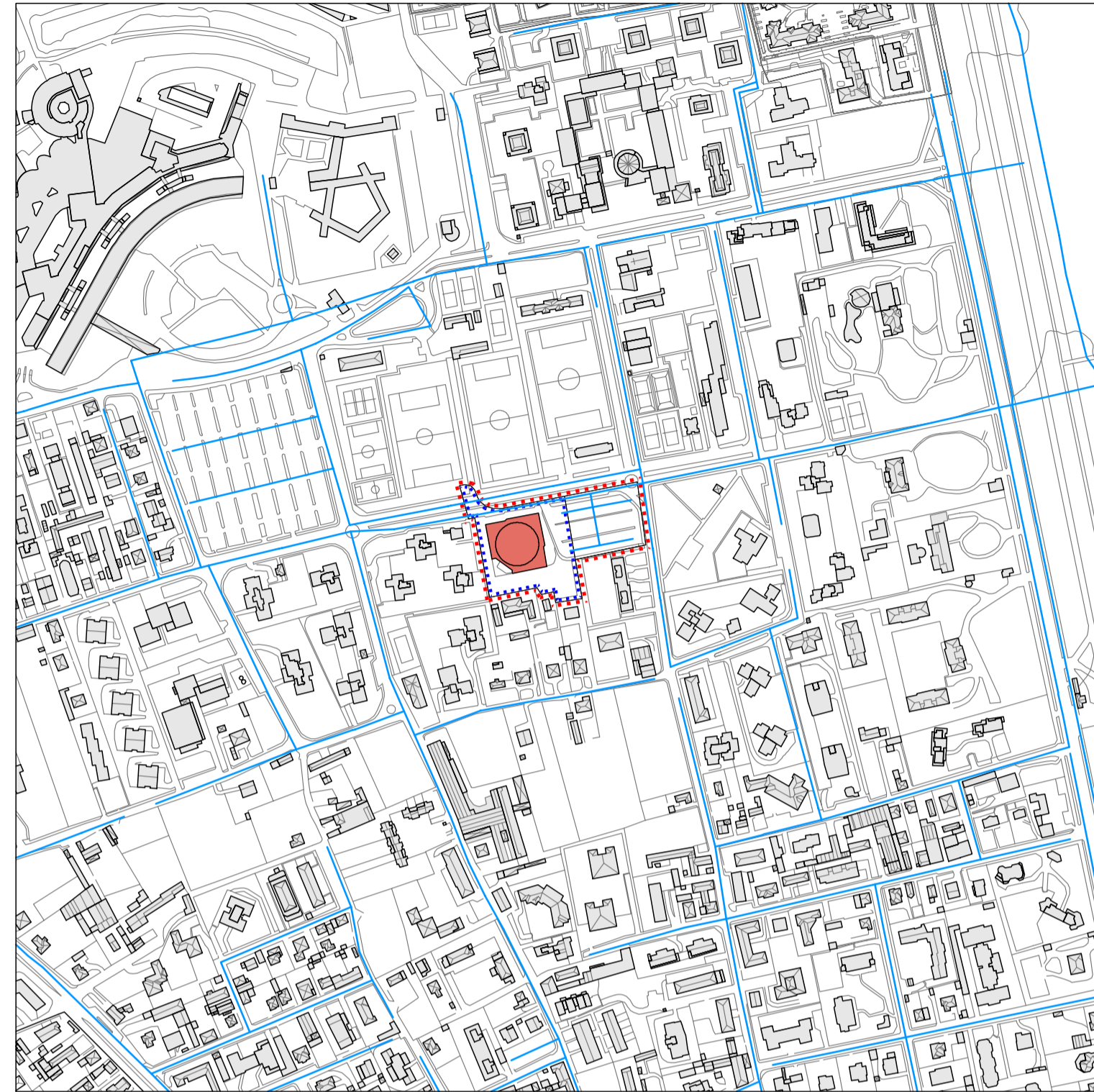

Rete ENERGIA ELETTRICA, ILLUMINAZIONE PUBBLICA



Rete ACQUA POTABILE

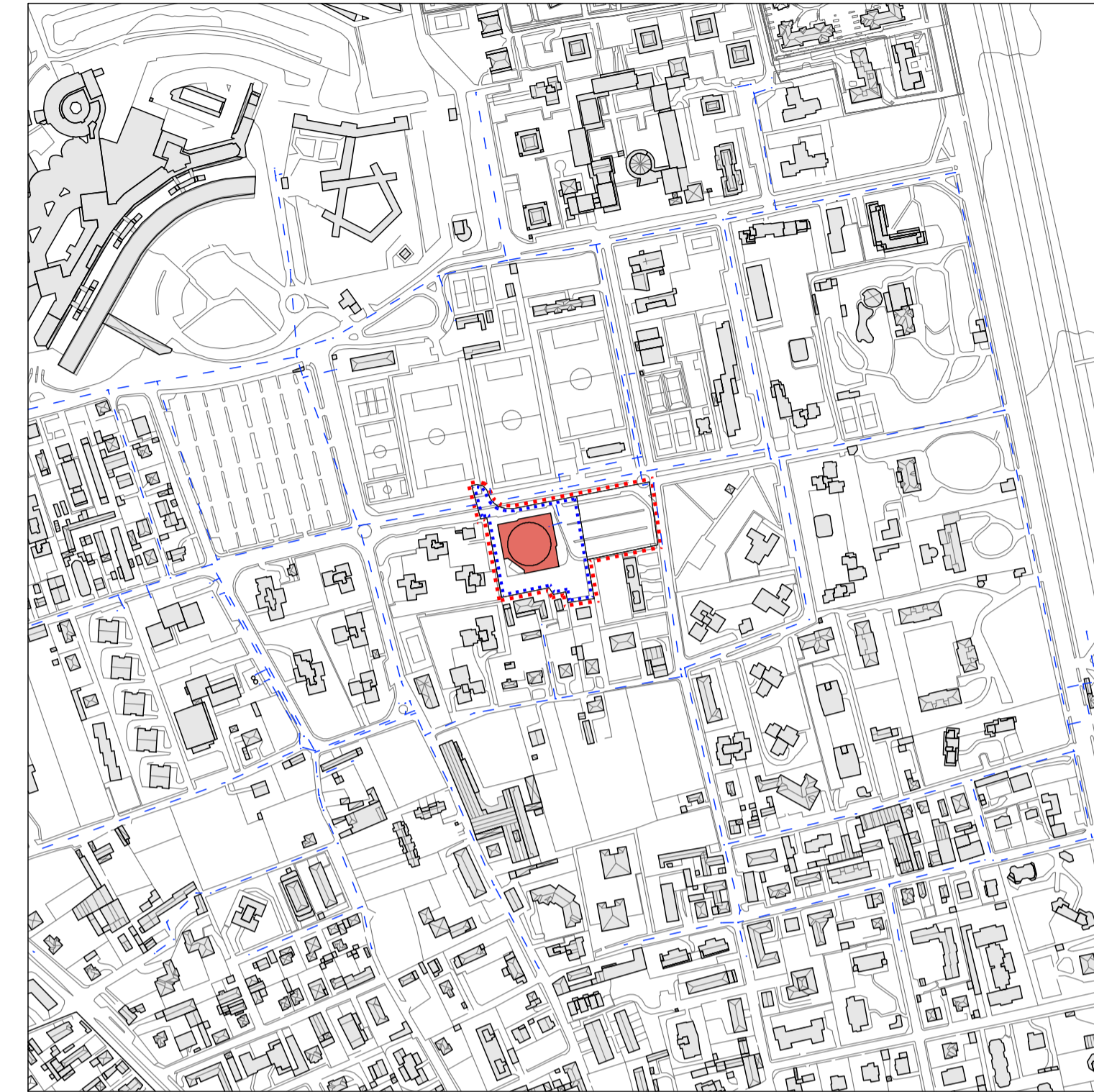

Rete GAS METANO

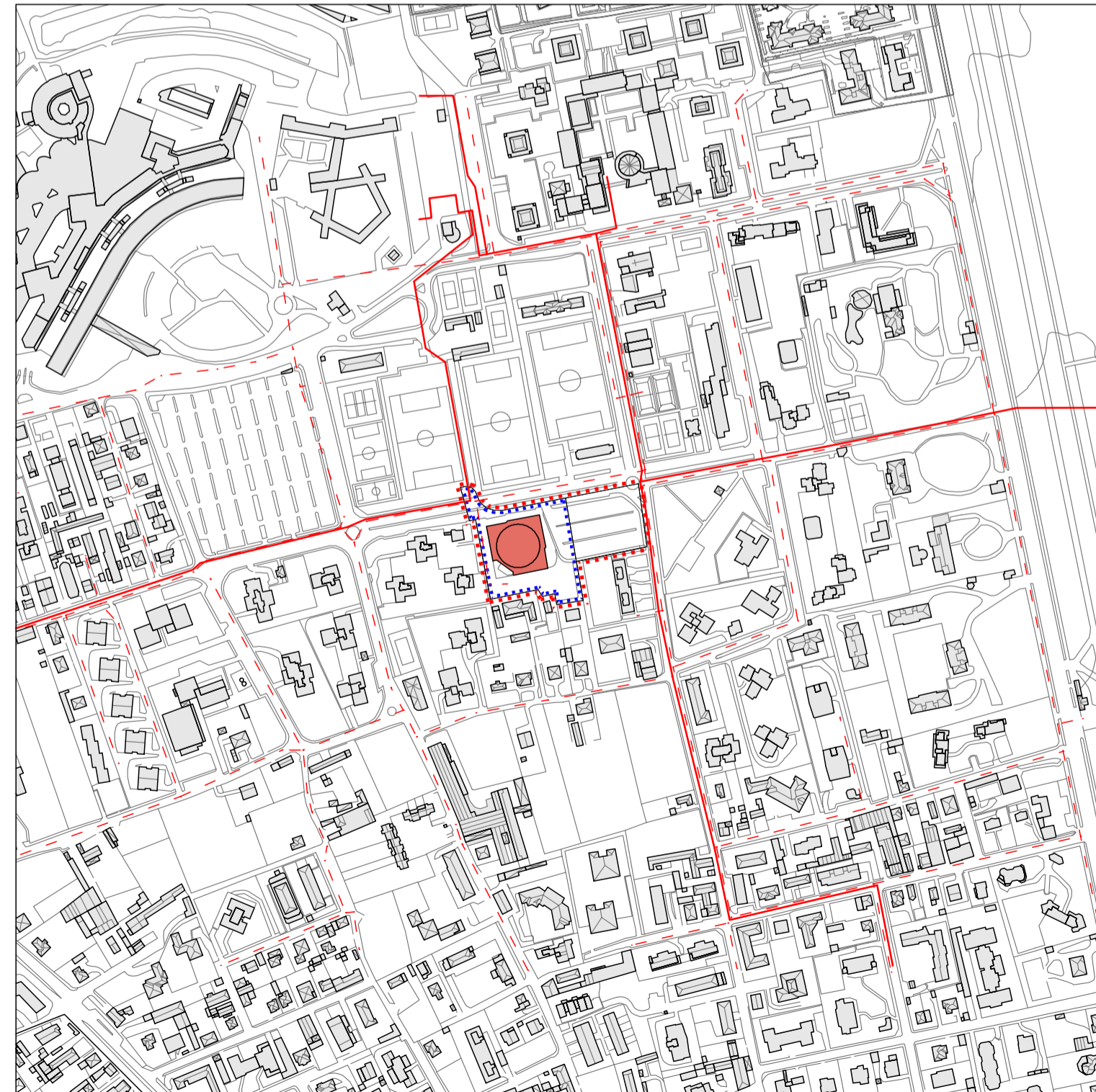

Rete TELERISCALDAMENTO



LEGENDA Reti tecnologiche

- AREA OGGETTO DEL P.A.
- confine di proprietà
- confine foglio 17- mappale 330
- edificio esistente oggetto di intervento
- rete FOGNARIA: condotte
- rete ENERGIA ELETTRICA
* rete ILLUMINAZIONE PUBBLICA: punti luce
- - - rete IDRICA: acqua potabile
- rete GAS METANO: media pressione
- - - rete GAS METANO: bassa pressione
- rete TELERISCALDAMENTO Monza nord

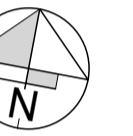

SPAZIO PER COMUNE E/O ENTI :

PROPRIETA' : **COSTRUZIONI ANTARES S.R.L.**
Via Ponchielli, 7
Milano (MI)

PROGETTISTA:

DIRETTORE LAVORI:

IMPRESA:

**Studio tecnico associato
di ingegneria e architettura**

Via San Gottardo, 91 - 20900 - Monza (Mb)
tel. : 039 / 388249 - 039 / 320292
fax : 039 / 368797
e-mail: info@edidata.eu

COMMITTENTE: **COSTRUZIONI ANTARES S.r.l.**

OGGETTO: **Istanza formale di Piano Attuativo Ex- cinema Maestoso**
via Sant'Andrea, 23 - cap. 20900 - Monza

Rif.
767
Q1010 T290

TAVOLA: **Rilievo reti tecnologiche esistenti**
estratti Tavv. oo.uu. primarie del PGT - DP

Scala:
1:5000

Data: 29.11.2013	Note:	Agg.:	Note:	Tavola
Agg.: Luglio 2014	Note:	Agg.:	Note:	07
Agg.:	Note:	Agg.:	Note:	
Agg.:	Note:	Agg.:	Note:	
Agg.:	Note:	Agg.:	Note:	
				TAV/ALL 0297

ing. E. Selvagno - arch. G. Perini - geom. L. Ferrara - ing. E. Gramagna - geom. F. Ferrara - geom. A. Zamboni
ing. P. Cortiula - arch. S. Bianchi - ing. R. Pinato - arch. A. Vismara - ing. E. Calore - arch. F. Gariboldi

H/L = 475 / 855 (0.41m²)

Allplan 2012