

FRONTE INTERNO EDIFICIO SUL CANALE VILLORESI

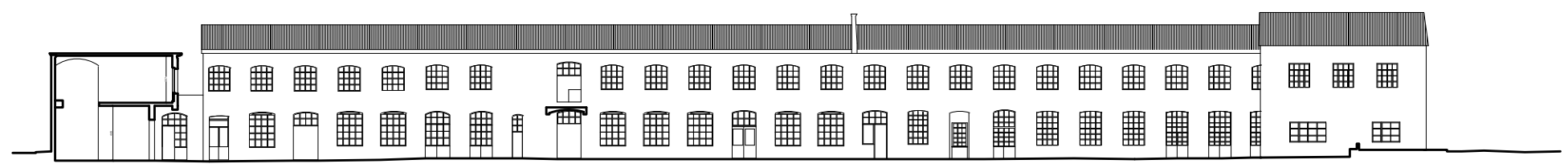

FRONTE SUL CANALE VILLORESI

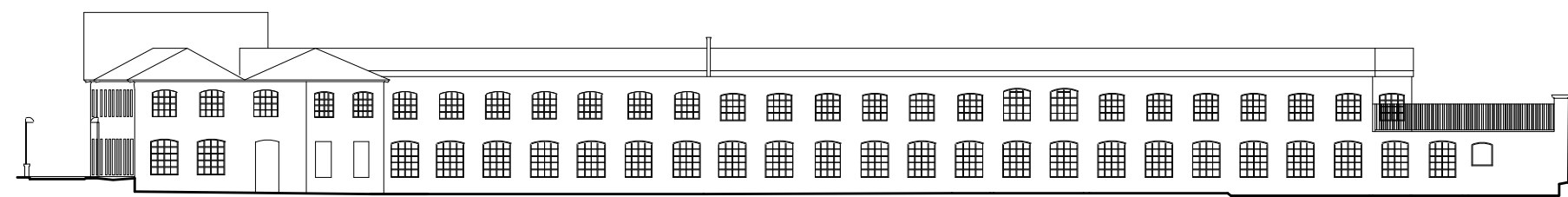

FRONTE SU VIA MARSALA



ASSOCIATI
STUDIO PROGETTAZIONE

barbara laria
architetto

roberto laria
ingegnere

giorgio motta
architetto

VIA CASCANO 14, CANTÙ - COHO
TEL. 031 74.13.38
WWW.COOPLOMBARDIA.COM
LAPROGETTO@ASSOCIATI.COM



PRATICA 307/14
TAVOLA 4
ESCALA 1:500
Ag. Settembre '16

OGGETTO Piano Attuativo ambito AT12
ex-CGS via Solferino/via Marsala
TITOLO Slatto di fatto/Rilievo:
Pianta, fronti e sezioni

COMUNE DI MONZA
PROVINCIA DI MONZA E BRIANZA
PROFONTO COOP LOMBARDIA S.c. - FIORANI SRL

Superficie di proprietà comunale

--- Ambito d'intervento
--- Perimetro di proprietà
COOP LOMBARDIA SC
FIORANI SRL
St = 13.000,85 mq
arrotond. St = 13.000,00 mq

SLP ESISTENTE	
LIVELLO INTERRATO	845 mq
LIVELLO TERRA	7.927 mq
LIVELLO PRIMO	1.750 mq
TOTALE	10.522 mq

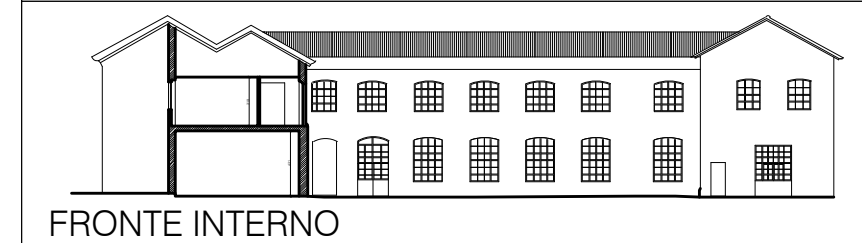
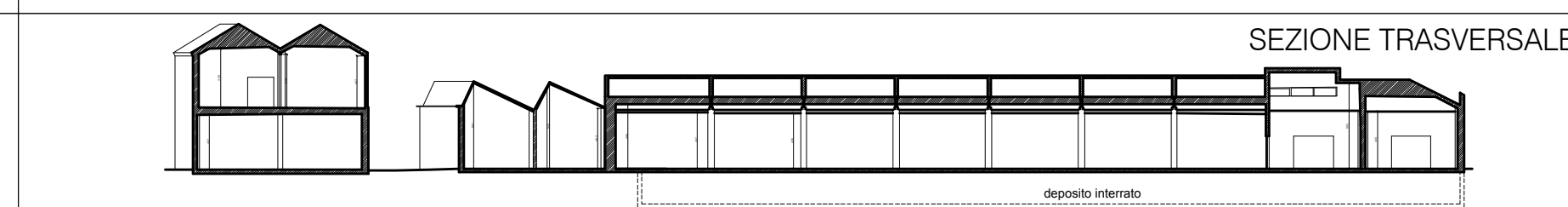
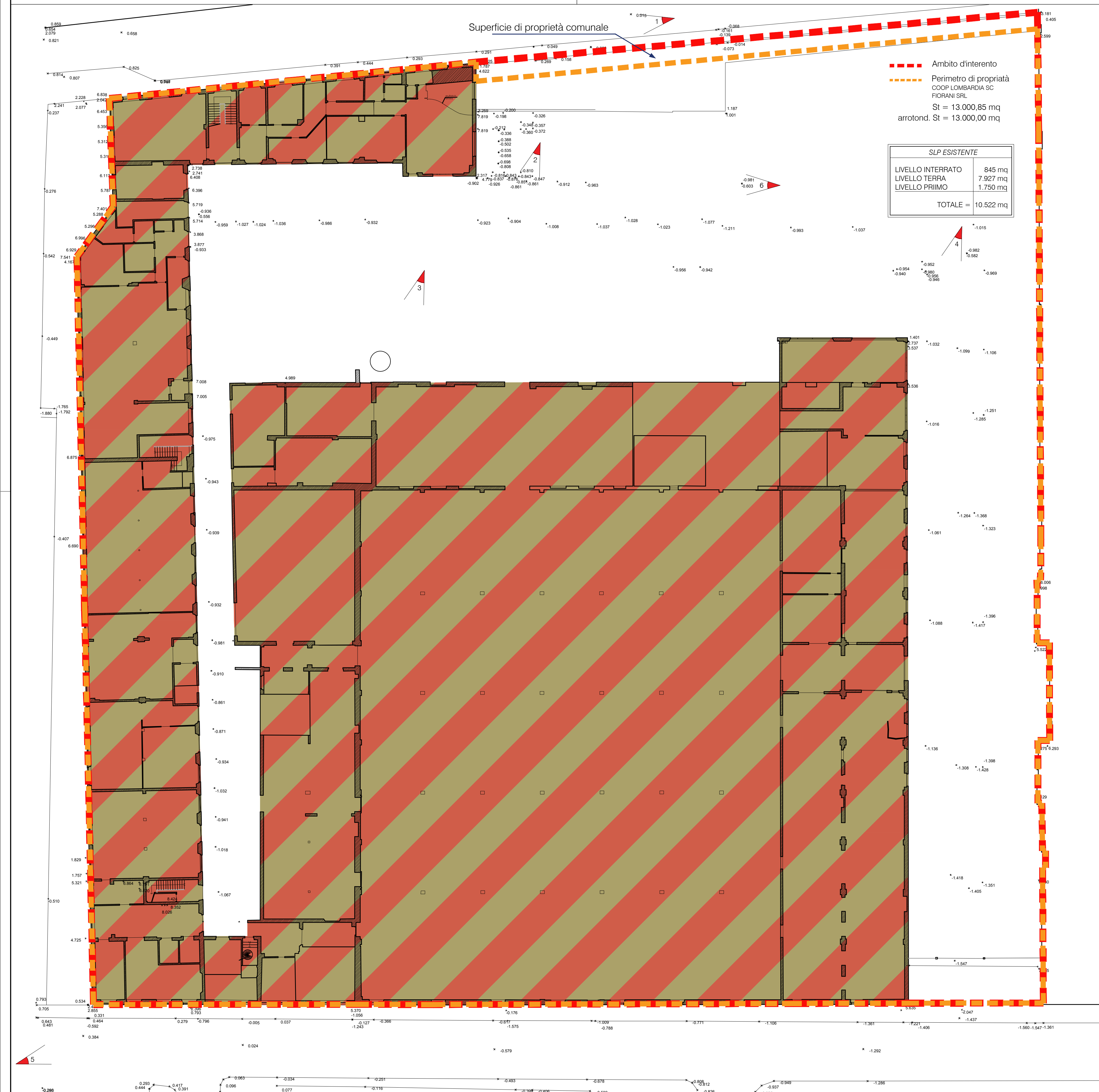

LIVELLO PRIMO

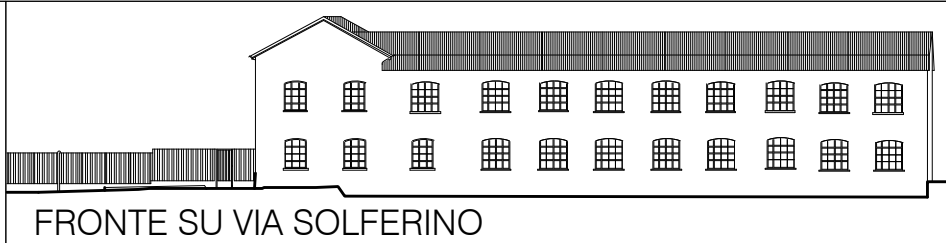

LIVELLO INTERRATO

