

pianta piano interrato Legge 112/89  
scala 1/500

**VERIFICA SUPERFICIE A PARCHEGGI L.122/89**

slp di progetto	1.652,03 mq		
sup. minima richiesta V/10	1.652,03 x 3 / 10 = 495,61 mq		
sup. corsello box	607,86	=	607,86 mq
sup. box	275,59+80,37+42,80+46,70+42,58+232,42	=	720,46 mq
superficie totale			1.328,32 mq
	<b>1.328,32 mq</b>	>	<b>495,61 mq</b>

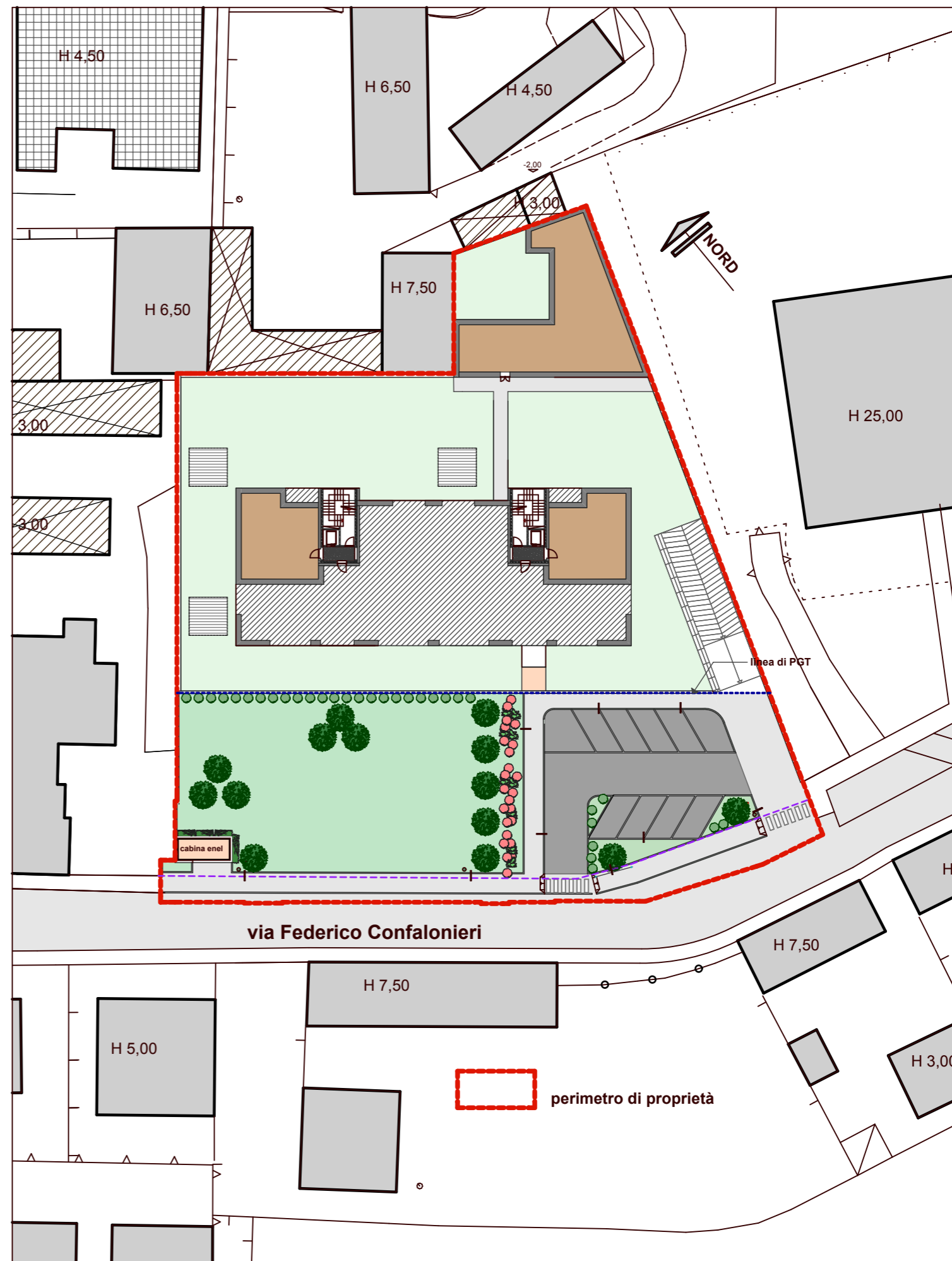

pianta piano terra verifica piantumazione

superficie drenante mq 1.063,87/150 = 7,09 alberi richiesti  
n° 14 alberi in progetto  
scala 1/500

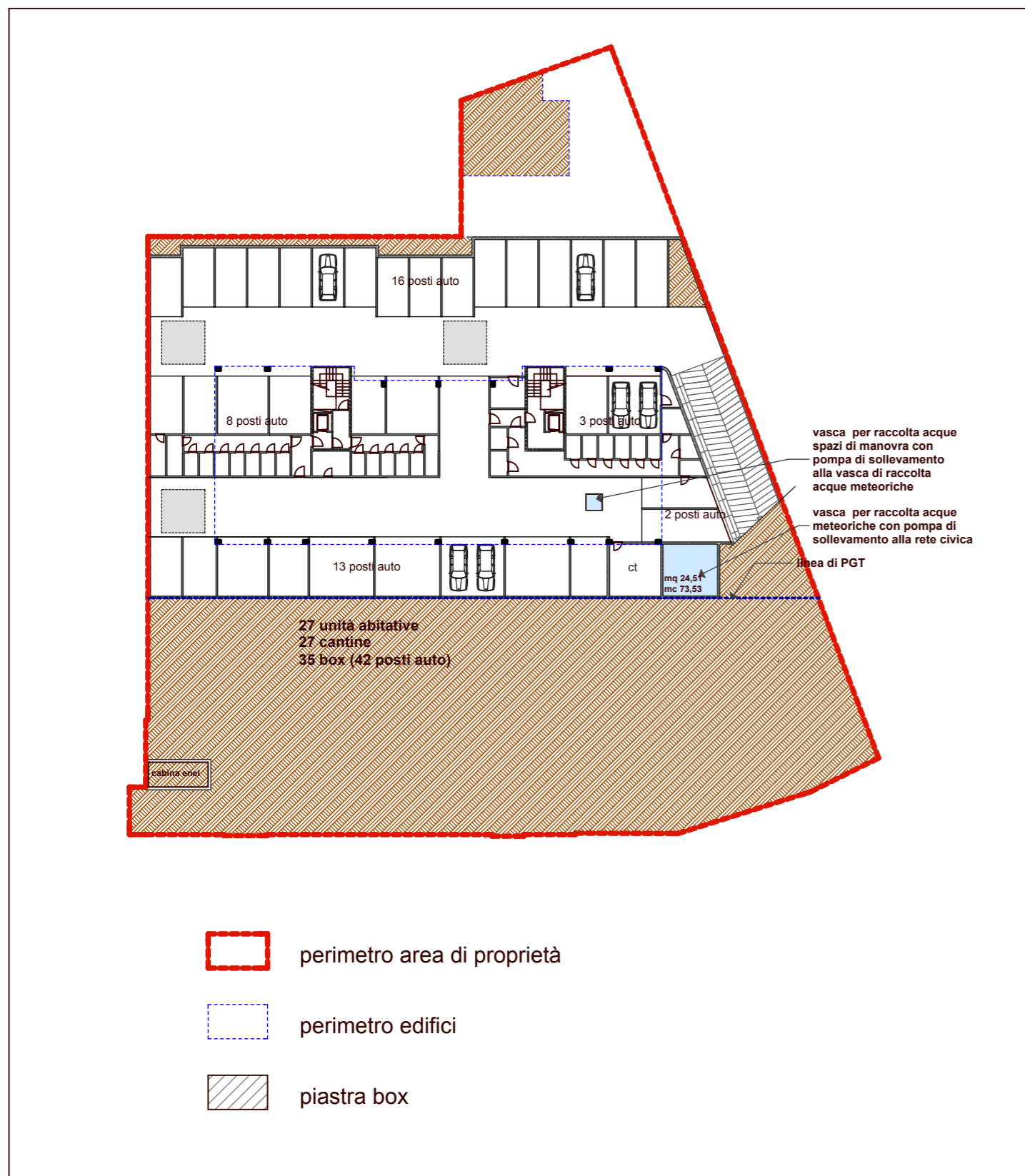

pianta piano interrato progetto  
scala 1/500

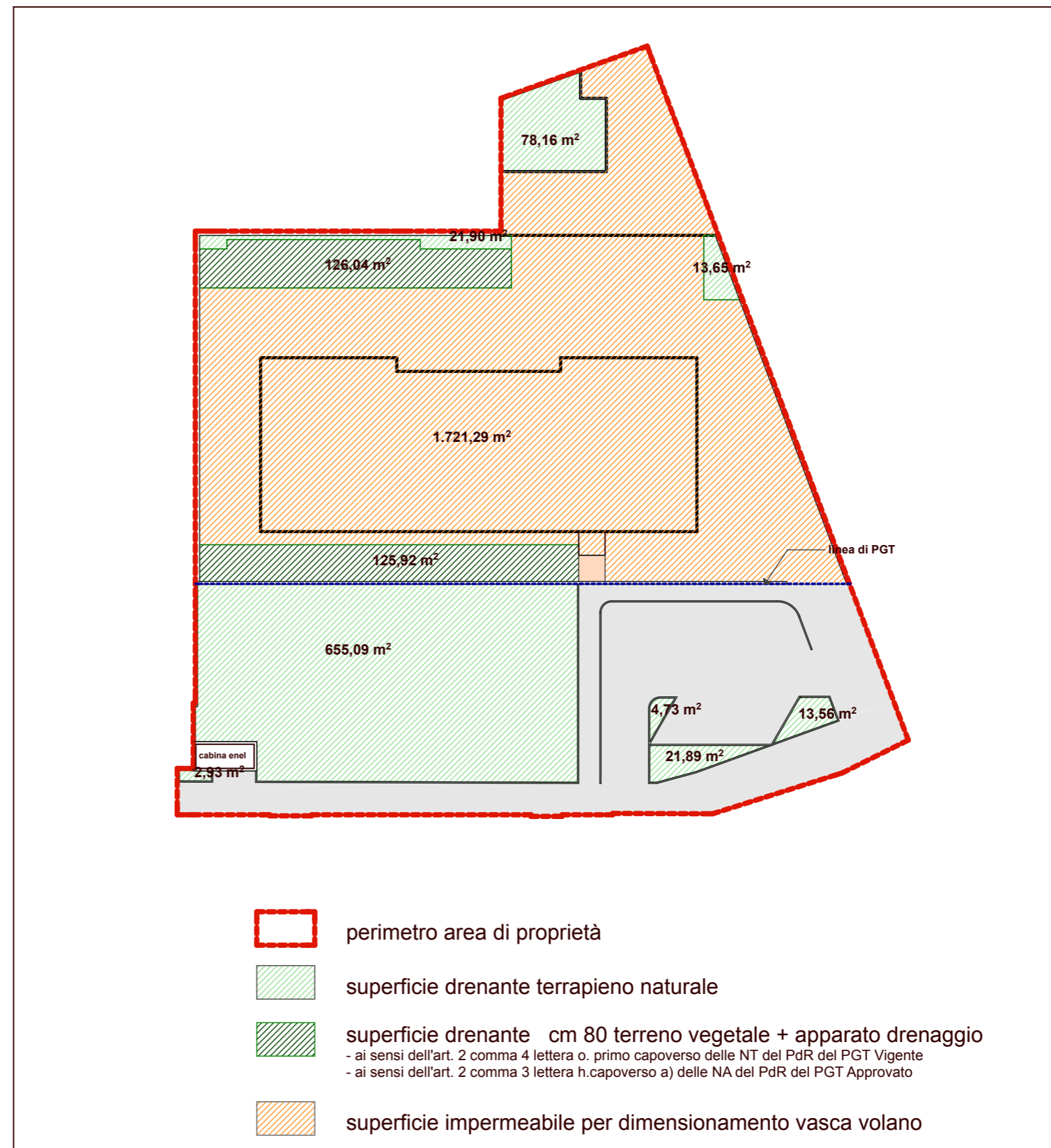

pianta piano interrato superficie drenante  
scala 1/500

COMUNE DI MONZA



PIANO ATTUATIVO - SILVIA srl  
Monza - Via Confalonieri n°3

foglio 31 mappali 24 - 26 - 27 - 28 - 29

PROPRIETA'

Silvia s.r.l - Monza, Largo Esterle 3  
P.IVA 03106290962

PROGETTISTI

geom. Giuseppe Longoni

arch. Chiara Longoni

PIANTE PIANI INTERRATI/LEGGE 122/89/VERIFICA DRENANTE E PIANO TERRA VERIFICA PIANTUMAZIONE

tav. 10

data aprile 2016

scala 1/500

aggiornamenti luglio 2016 ottobre 2016 gennaio 2017 marzo 2017

Studio Progettazione Longoni

20900 Monza, via Italia 39 - info@studiolongoni.it - tel 0392300047

VERIFICA AREA DRENANTE

area di proprietà	3.525,10 mq		
superficie drenante richiesta	3.525,10 mq x 30% =		1.057,53 mq
superficie drenante in progetto	1.063,87 mq		
	<b>1.063,87 mq</b>	>	<b>1.057,53 mq</b>

VERIFICA AREA DRENANTE - SOMME

superficie drenante in progetto su terrapieno naturale	78,16 mq 21,90 mq 13,65 mq 655,09 mq 2,93 mq 4,73 mq 21,89 mq 13,56 mq		811,91 mq
superficie drenante in progetto cm 80 terreno vegetale + apparato drenaggio ai sensi dell'art. 2 comma o), NTA del Piano delle Regole del PGT vigente	126,04 mq 125,92 mq		251,96 mq
superficie drenante in progetto			1.063,87 mq

VERIFICA NP

<b>1.063,87 /</b>	<b>150 =</b>	<b>7,09 &lt;</b>	<b>14 alberi in progetto</b>
-------------------	--------------	------------------	------------------------------