



FOTO 1 - VIA MONTE BIANCO: VISTA VERSO PARCHEGGIO PUBBLICO ESISTENTE, PISTA CICLABILE, AREA ESTERNA PUBBLICA



FOTO 7 - VISTA DALLA VIA DOLOMITI



FOTO 8 - VISTA DALLA VIA TOFANE



FOTO 2 - VISTA PISTA CICLABILE E CANALE VILLORESI



VISTA AEREA (GOOGLE) CON CONI FOTOGRAFICI

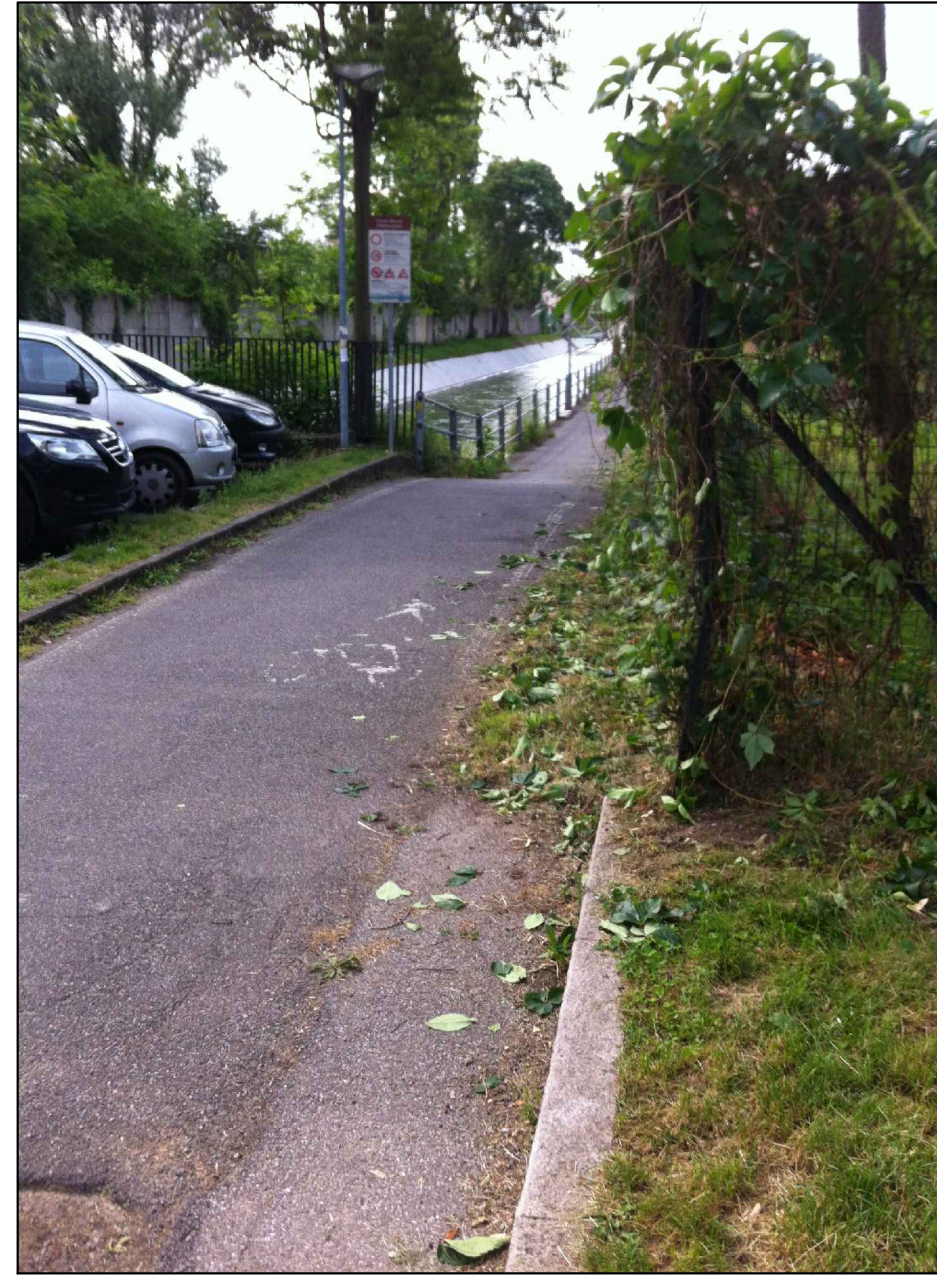
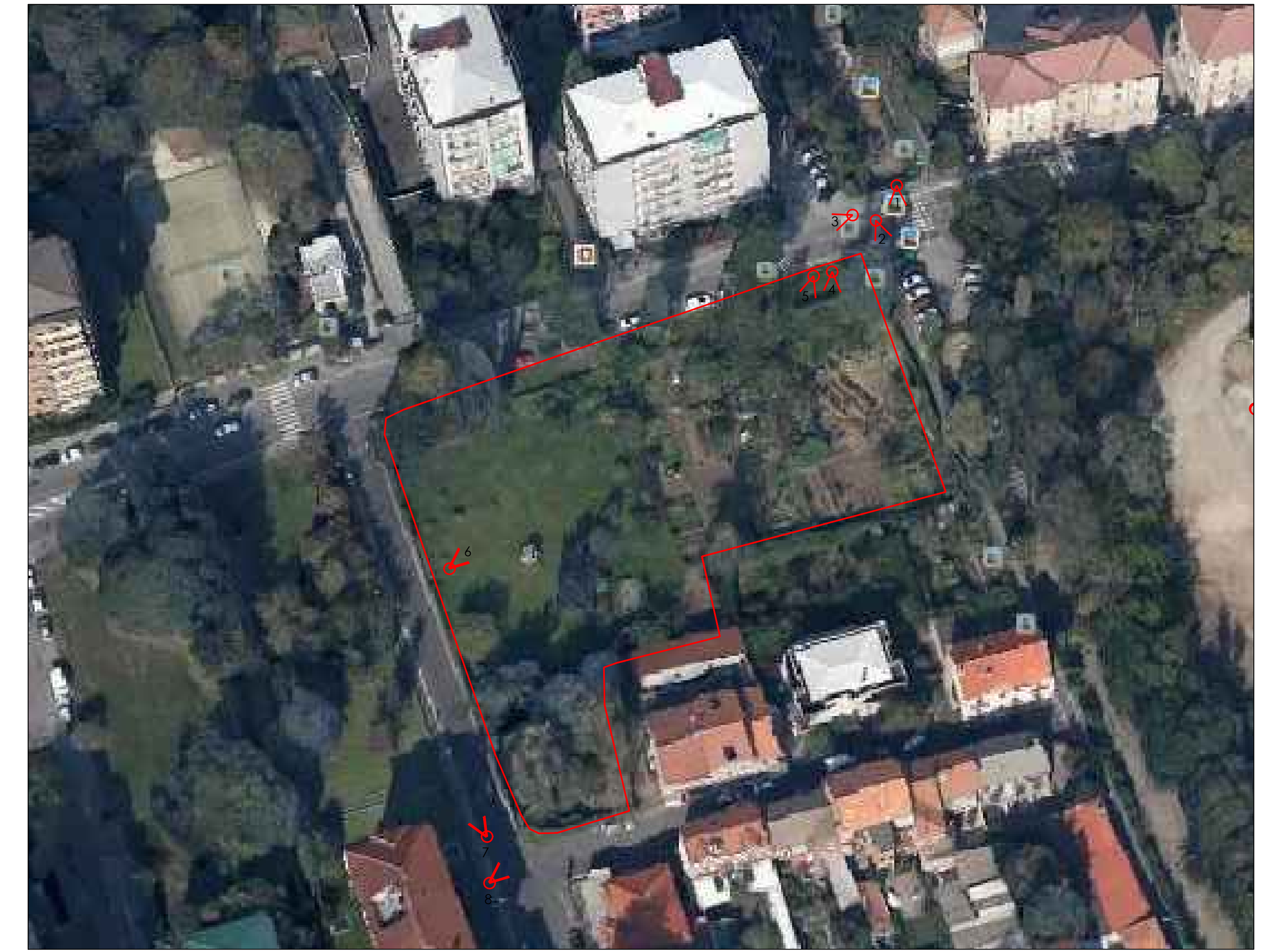

FOTO 6 - VISTA DAL TERRENO DI PROPRIETA'



FOTO 5 - VISTA DAL TERRENO DI PROPRIETA'



FOTO 3 - VISTA DALLA VIA A MONTE BIANCO



FOTO 4 - VISTA DAL TERRENO DI PROPRIETA'

LOTIZZANTI: Eredi Erba		PROGETTISTA: Arch. Adriano Marco Bertoldi	
firma		timbro e firma	
Sig.ra Viganò Maria Gabriella			
.....			
Sig.ra Viganò Giovanna Carla Maria			
.....			
REVISIONI			
Lotizzanti: Sig.ra VIGANO' MARIA GABRIELLA residente in Monza, Via Tofane n.8 Sig.ra VIGANO' GIOVANNA MARIA residente in Monza, Via A. Visconti n.45		<b>STUDIO BERTOLDI</b> PROGETTAZIONE EDILE - STRUTTURALE INFRASTRUTTURALE AMBIENTALE DESIGN VIA BIRCHIA n.14 - 20900 Monza (MI) TEL. 037 386566 - CELL. 335 8376991 e-mail: gabriella@studiobertoldi.it	
Oggetto: "area a sistema conformata" di prevalente destinazione residenziale sita in Monza, compresa tra le Vie: Monte Bianco, Dolomiti, Tofane ed il Canale Villorresi (accatastata con fog. 54 mappali: 12 e parte del 148)			
redatto da: Arch. Silvia Bobbio		Tipo: <b>PROGETTO COMUNALE</b>	
approvato:		TAV: <b>URB</b>	
Data: 07 05 15		Titolo: <b>01</b>	
SCALA: ...		VISTA AEREA E DOSSIER FOTOGRAFICO	
Commissa:		PA-MO-1/We01-VISTA AEREA CON DOSSIER FOTOG.dwg	