

**VERIFICA ALTEZZA MEDIA PONDERALE**

CALCOLO ALTEZZA MEDIA PONDERALE Hmp

	superficie	Altezza	VOLUME
Ville	= 260,00 mq	x 5,95 m	= 1547,00 mc
Edificio piano 1	= 555,00 mq	x 3,15 m	= 1748,25 mc
Edificio piano 2	= 490,00 mq	x 3,10 m	= 1519,00 mc
Edificio piano 3	= 275,00 mq	x 3,10 m	= 852,50 mc
			<b>5666,75 mc</b>

Superficie coperta 260,00 mq .+ 555,00 m = 815,00 mq

volume 5666,75 / superficie coperta 815,00 = H media ponderale 6,95 m < 7,50 m

ALTEZZA MASSIMA CONSENTITA 10,50m \_ art.2.4.g NTA Piano delle Regole  
ALTEZZA MEDIA PONDERALE 7,50m \_ art.9.8.b NTA Piano delle Regole

COMUNE DI MONZA

PIANO ATTUATIVO

AREA SISTEMA RESIDENZIALE  
Via Mascagni

AREA DI PEREQUAZIONE  
Via Borsa\_Via Pindemonte

Proprietà Progettisti

PIANO ATTUATIVO AREA SISTEMA RESIDENZIALE  
Comune di Monza \_ Via Mascagni

PROPRIETA': Immobiliare Mascagni srl \_ Via Mapelli 11a \_ Monza  
SEZIONI DI PROGETTO E VERIFICA ALTEZZA MEDIA PONDERALE scala 1:500-1:200

9

ve\_52 architettura



Febbraio 2015

Pietro Giulio Malvezzi Architetto

Paola Cambiagli Architetto

COLLABORATORI:  
20900 Monza MB \_ via d'Azeglio 2 \_ telefono/fax 039322537 \_ e-mail info@ve52architettura.it

aggiornamento Marzo 2015

aggiornamento Giugno 2015

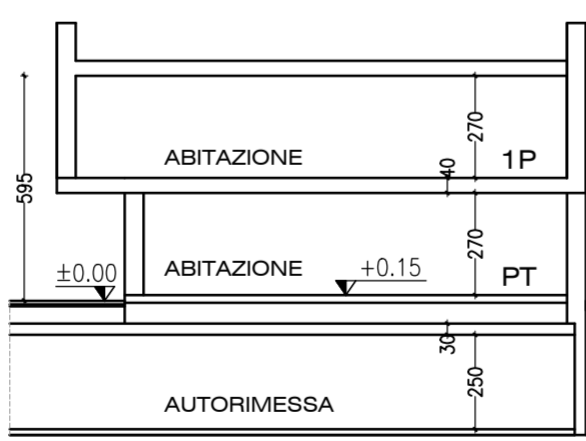

VILLE 2 PIANI: sezione indicativa  
scala 1:200

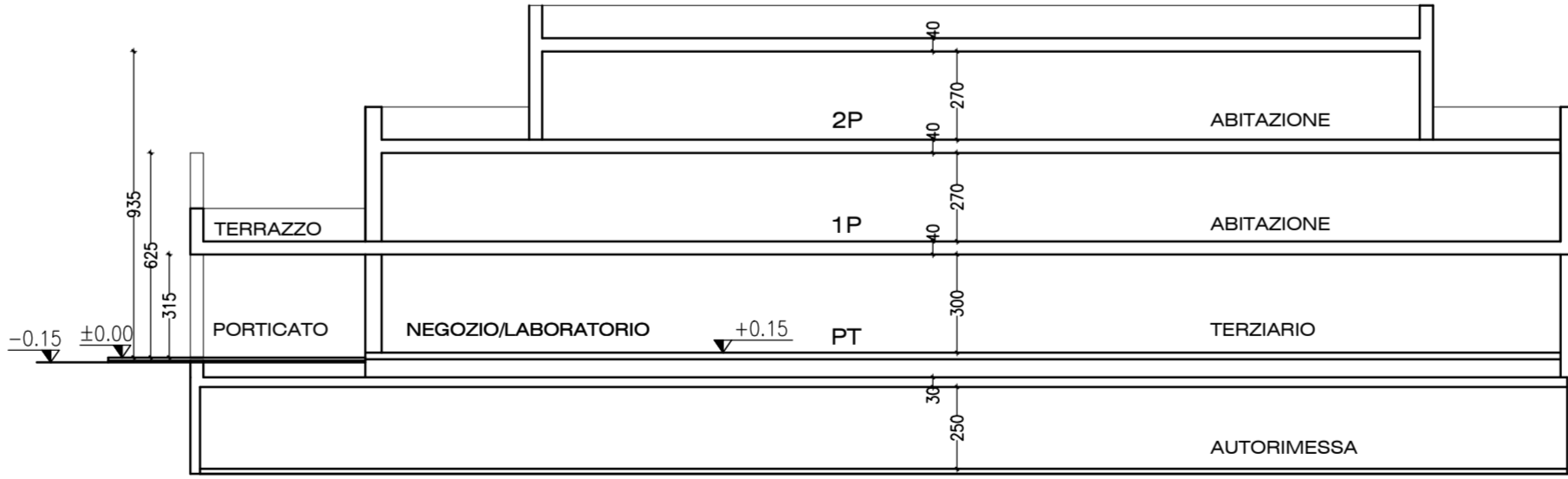

EDIFICIO 3 PIANI: sezione indicativa  
scala 1:200