





-  Ambito di intesa
-  AIP in intesa
-  Superficie urbanizzata allo stato di fatto in AIP
-  Superficie a consumo di suolo in AIP
-  Superficie a consumo di suolo (esterna all'AIP)



Proprietari e Richiedenti:

Foglio 52 mapp.121 : Sig.ra Patrizia FRIGERIO _____

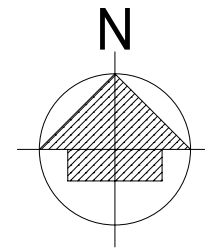
Foglio 37 mapp. 47 : Sig.ra Giovanna Carla GELMINI _____

Foglio 37 mapp. 100: Sig. Carlo MARIANI _____

Foglio 37 mapp 187-53: Sig.ra Silvana COLOMBO _____

Sig. Sergio Enzo OGLIARI _____

Sig. Alberto VILLA _____

Sig.ra Giovanna VILLA _____

Sig.ra Rosaria VILLA _____

Architettura Ambiente & Design S.r.l.

Via C. Battisti, 88 - 20862 ARCORE - MB
Tel. 039.6012162 - 6015093 - Fax 039.8900030

e-mail: info@aadsr.it

mail PEC: architetturaambienteedesignsr@legalmail.it

Professionisti

Geom. Pierluigi TITTA **** Arch. Tiziana BENTIVEGNA
Arch. Valeria MANDELLI****Geom. Emanuele TICOZZI

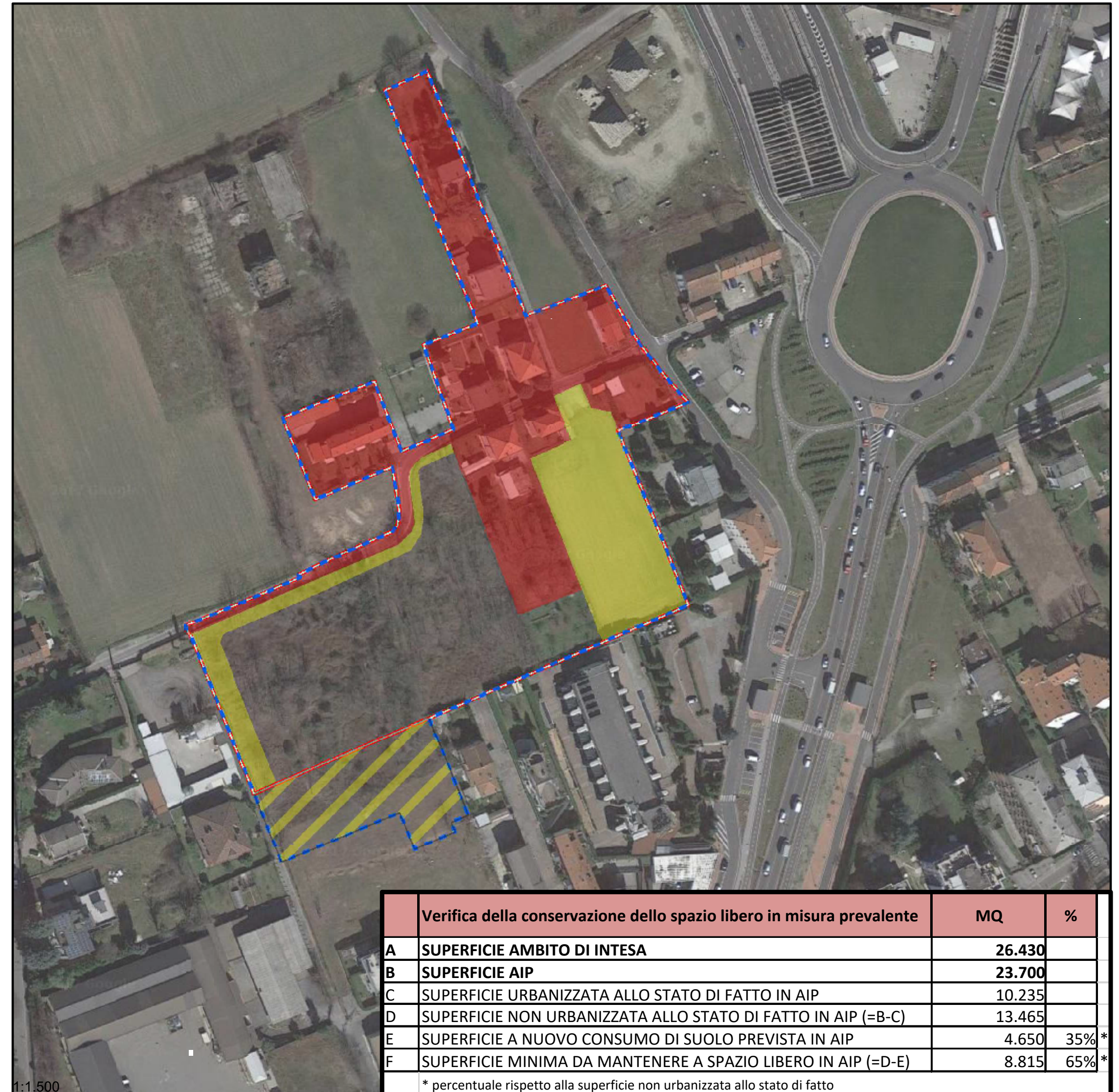

	Verifica della conservazione dello spazio libero in misura prevalente	MQ	%
A	SUPERFICIE AMBITO DI INTESA	26.430	
B	SUPERFICIE AIP	23.700	
C	SUPERFICIE URBANIZZATA ALLO STATO DI FATTO IN AIP	10.235	
D	SUPERFICIE NON URBANIZZATA ALLO STATO DI FATTO IN AIP (=B-C)	13.465	
E	SUPERFICIE A NUOVO CONSUMO DI SUOLO PREVISTA IN AIP	4.650	35%*
F	SUPERFICIE MINIMA DA MANTENERE A SPAZIO LIBERO IN AIP (=D-E)	8.815	65%*

* percentuale rispetto alla superficie non urbanizzata allo stato di fatto

I Progettisti

Arch. Tiziana BENTIVEGNA

Tavola

08

Scala

1:1500

Data

20/05/2017

Aggiornamenti

18/10/2018
30/11/2018

I Proprietari e Richiedenti:

Sig.ra Patrizia FRIGERIO
Sig.ra Giovanna Carla GELMINI
Sig. Carlo MARIANI
Sig.ra Silvana COLOMBO
Sig. Sergio Enzo OGLIARI
Sig. Alberto VILLA
Sig.ra Giovanna VILLA
Sig.ra Rosaria VILLA

Titolo

PIANO ATTUATIVO DENOMINATO
COMPARTO 9 MONZA

Oggetto

CONTENUTI PROTOCOLLO DI INTESA AI
SENSI DELL'ART.34 DELLE NORME DEL PTCP:
"SUPERFICI URBANIZZATE E PREVISIONI
A NUOVO CONSUMO DI SUOLO"

1:1.500