

STATO DI FATTO
 PLANIMETRIA DI RIFERIMENTO PROFILI ALTIMETRICI
 SCALA 1:2000

STATO DI FATTO - PROFILI ALTIMETRICI ESTESI AL CONTESTO CIRCOSTANTE

scala 1:1000

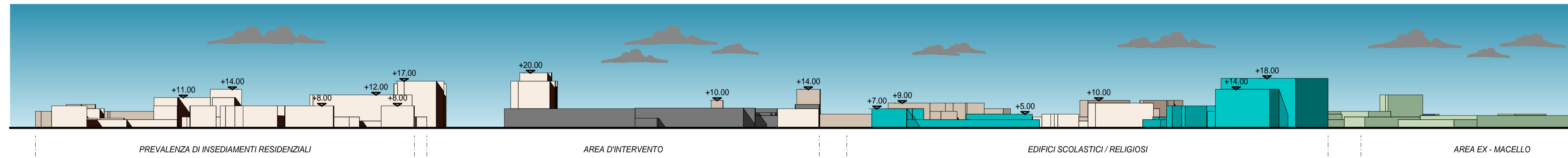

STATO DI FATTO - PROFILO ALTIMETRICO NORD

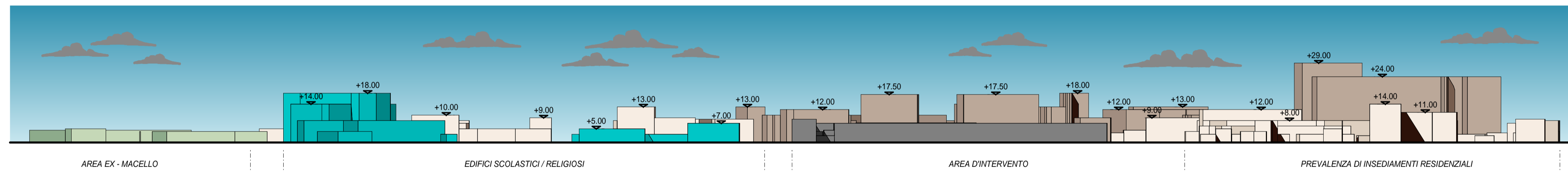

STATO DI FATTO - PROFILO ALTIMETRICO SUD

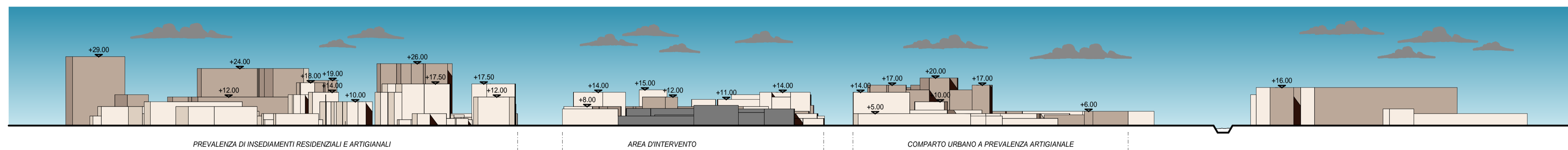

STATO DI FATTO - PROFILO ALTIMETRICO OVEST

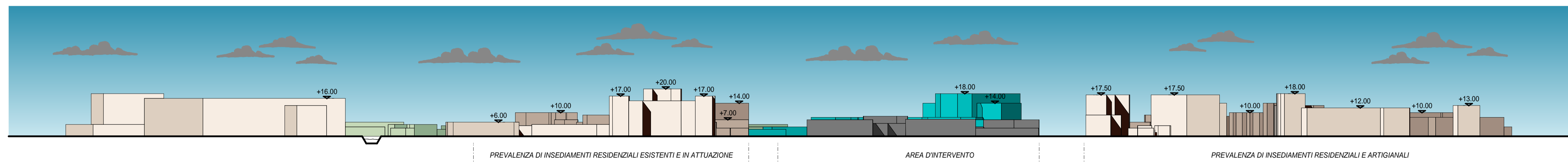

STATO DI FATTO - PROFILO ALTIMETRICO EST

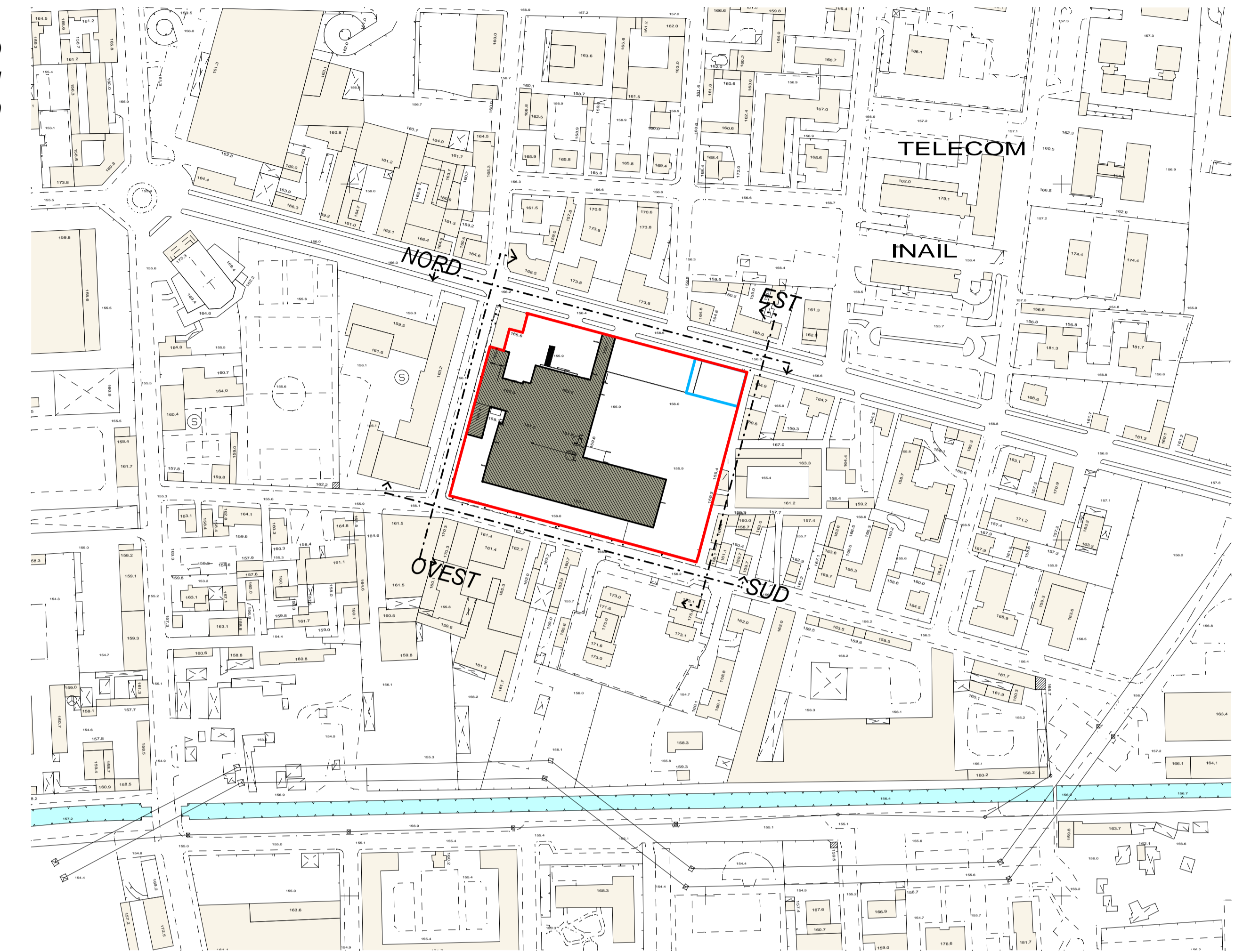

AGGIORNAMENTI:			
data	oggetto	dis.	contr.
COMUNE DI MONZA PROVINCIA DI MONZA E BRIANZA PROGRAMMA INTEGRATO D'INTERVENTO V.LE U. FOSCOLO - VIA G.PASCOLI - VIA S.PELLICCO APPROVATO DAL CONSIGLIO COMUNALE CON DELIBERA N° DEL			
committente		progettisti	
OGGETTO		ordinativo	sostituisce
STATO DI FATTO		5	sostituito da
PROFILI ALTIMETRICI ESTESI AL CONTESTO CIRCOSTANTE			stampato
scale 1:2000:1000		mq. 0,55	dis. 14/05/2015
ASSOSTUDIO s.r.l. ARCHITETTURA		INGEGNERIA URBANISTICA	
20900 - MONZA - C.SO MILANO 45		039389753 (r.a.) ASSOCIATO OICE	
E.mail: assostudio@assostudiosrl.it		039324251 (fax)	
prot. DYV	n° 65	progr. 55064	data 18.12.2013

I DIRITTI AUTORE SONO TUTELATI A NORMA DI LEGGE