

studio **brioschi** progettazione integrata edilizia e territorio
 2 0 9 0 0 **monza mb** via francoise fenucci 21 tel 039 201 20 970 studio.brioschi@brioschi.info www.brioschi.info

giuliano brioschi architetto
 alexandro prini architetto
 francesca rossi architetto
 chiara abatecchio geometa

protocollo n. **1711** rev. **001** mq. **1.00** user **A_Tech**
 data **09/14**

committente **LOMBARDA MOTORI 2 Spa** sede **MONZA** **MB**

oggetto **NUOVA CONCESSIONARIA AUTOVEICOLI**

cantiere comune **MONZA** **MB** viale **G.B. STUCCHI** s.c.

disegni comunali esecutivi strutture impianti

oggetto **ESTRATTO MAPPA** scala 1/1000
ESTRATTI PGT scala 1/5000
INQUADRAMENTO scala 1/1000
RILIEVI scala 1/6500
 scala 1/10000

modifiche EMISSIONE 19/10/2018
 AGGIORNAMENTO 02 21/01/2019

Lombarda Motori 2 Spa **F.A. Motori Spa** **Fimpro Srl**
 proprietaria proprietaria proprietaria
 elaborazione AutoCAD

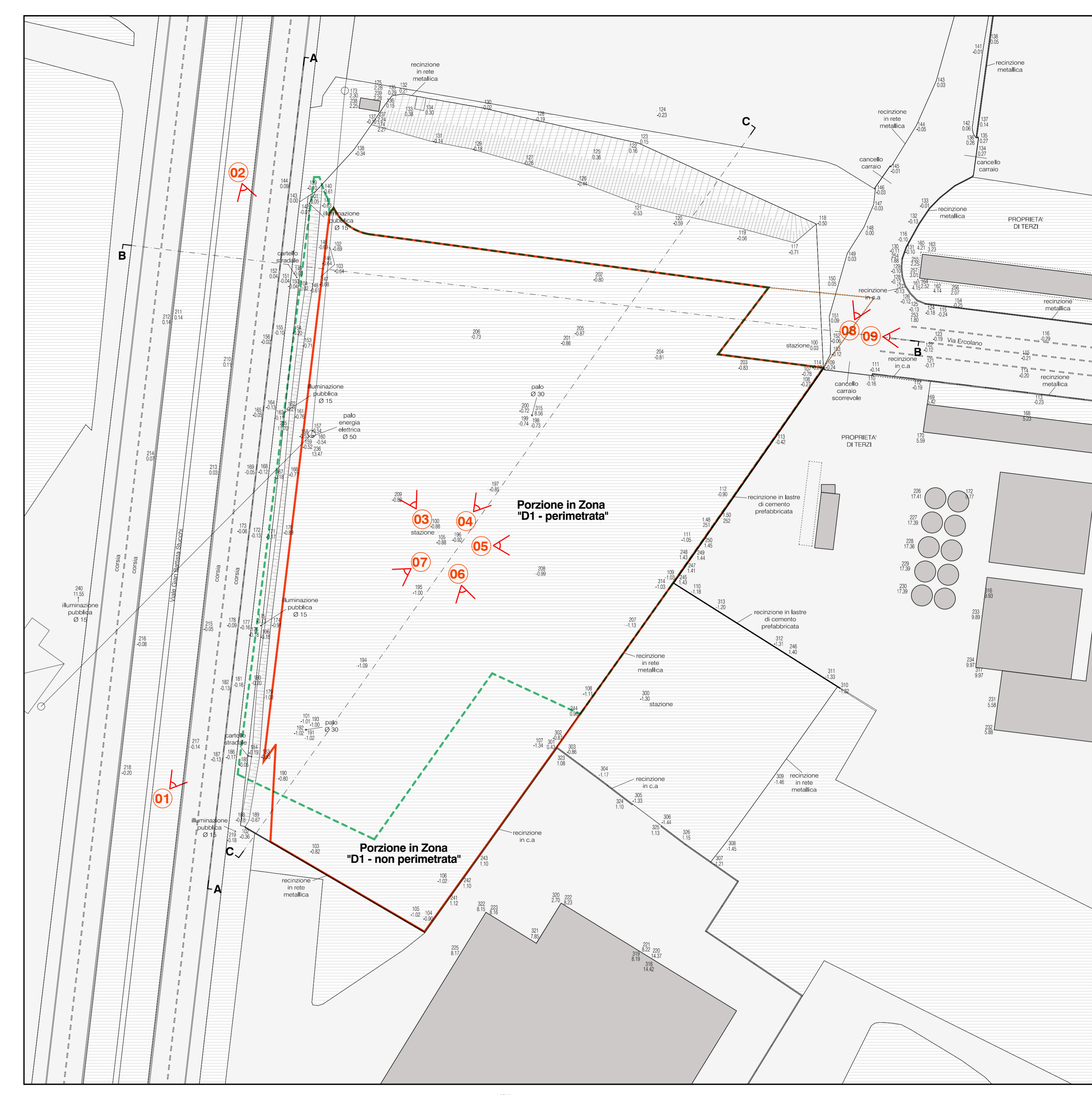
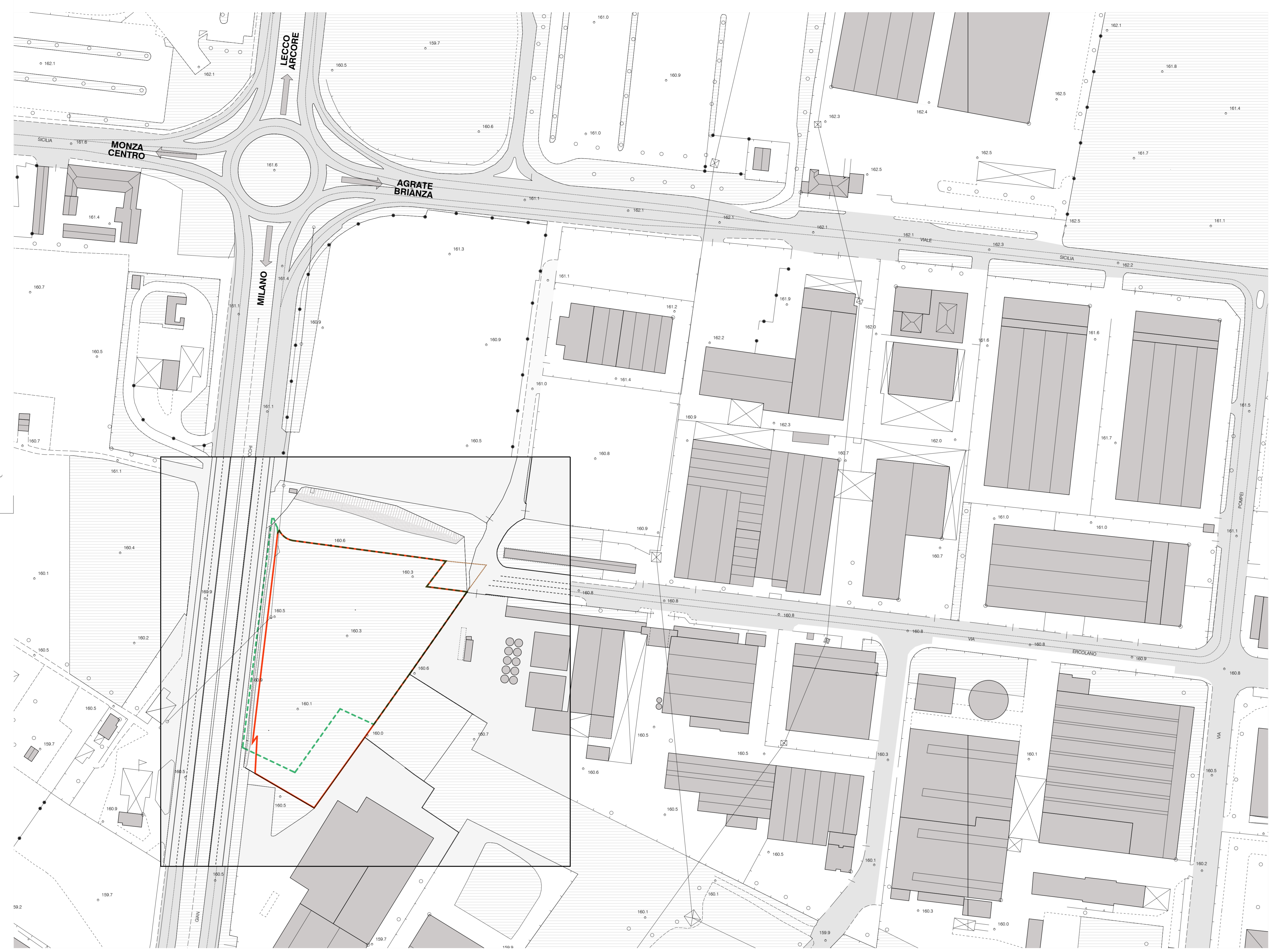

Audi Lombarda Motori 2



ESTRATTO MAPPA PROPRIETA' 1:1.000
 Comune di Monza
 Foglio 65 - Mappa 355-307-309-311-313-315-335-336

INQUADRAMENTO 1:1.000
 PERIMETRO POT. ZONA "D1 - PERIMETRATA" SOGGETTA A PIANO ATTUATIVO
 AREA DI PROPRIETA'
 AREA DI PROPRIETA' COMUNALE

RILIEVO CELERIMETRICO 1:500
 PERIMETRO POT. ZONA "D1 - PERIMETRATA" SOGGETTA A PIANO ATTUATIVO
 AREA DI PROPRIETA'
 AREA DI PROPRIETA' COMUNALE

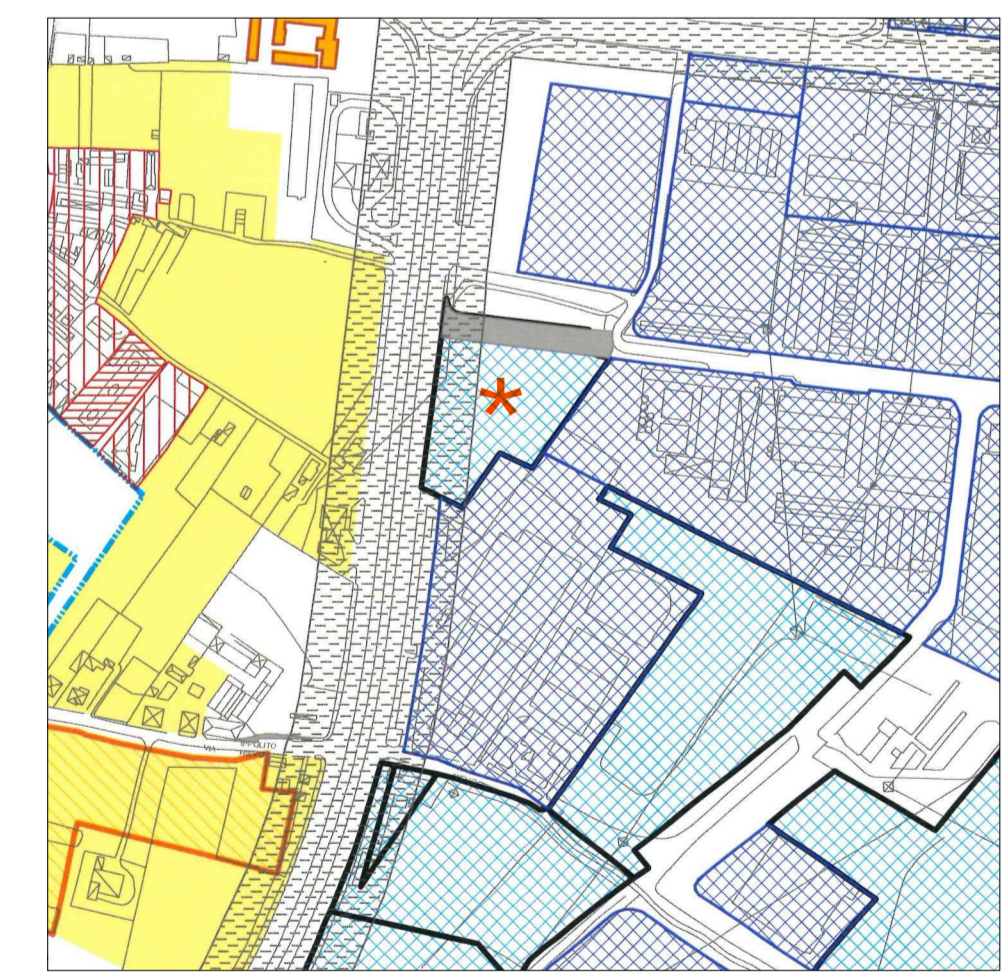

PGT Vigente - Piano delle Regole 1:5.000
 Comune di Monza - Documento di Piano 1:10.000
 AREA PER ATTIVITA' ECONOMICHE - L. 488/10 (Art. 20 - PUP)
 Area D1 Perimetrata

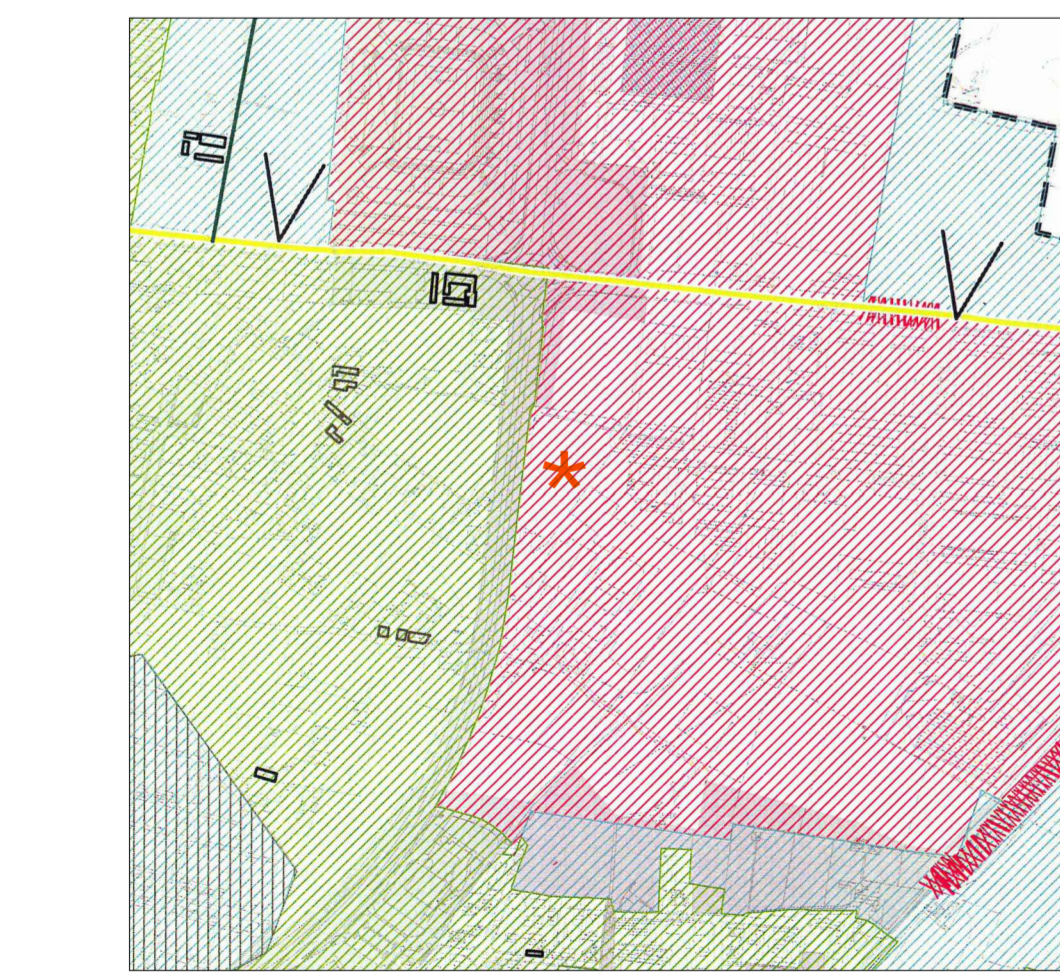

PGT Vigente - Documento di Piano 1:10.000
 Comune di Monza - Documento di Piano 1:10.000
 CARTA DELLA SENSIBILITA' PAESISTICA
 Sensibilita' paesistica elevata - controllabile bassa



PGT Vigente - Piano dei Servizi 1:5.000
 Comune di Monza - Documento di Piano 1:10.000
 QUADRO PROGRAMMATICO
 Funzione Area MB2, art. 16, c. 1 - PUP
 Funzione di rispetto recepita da PUP

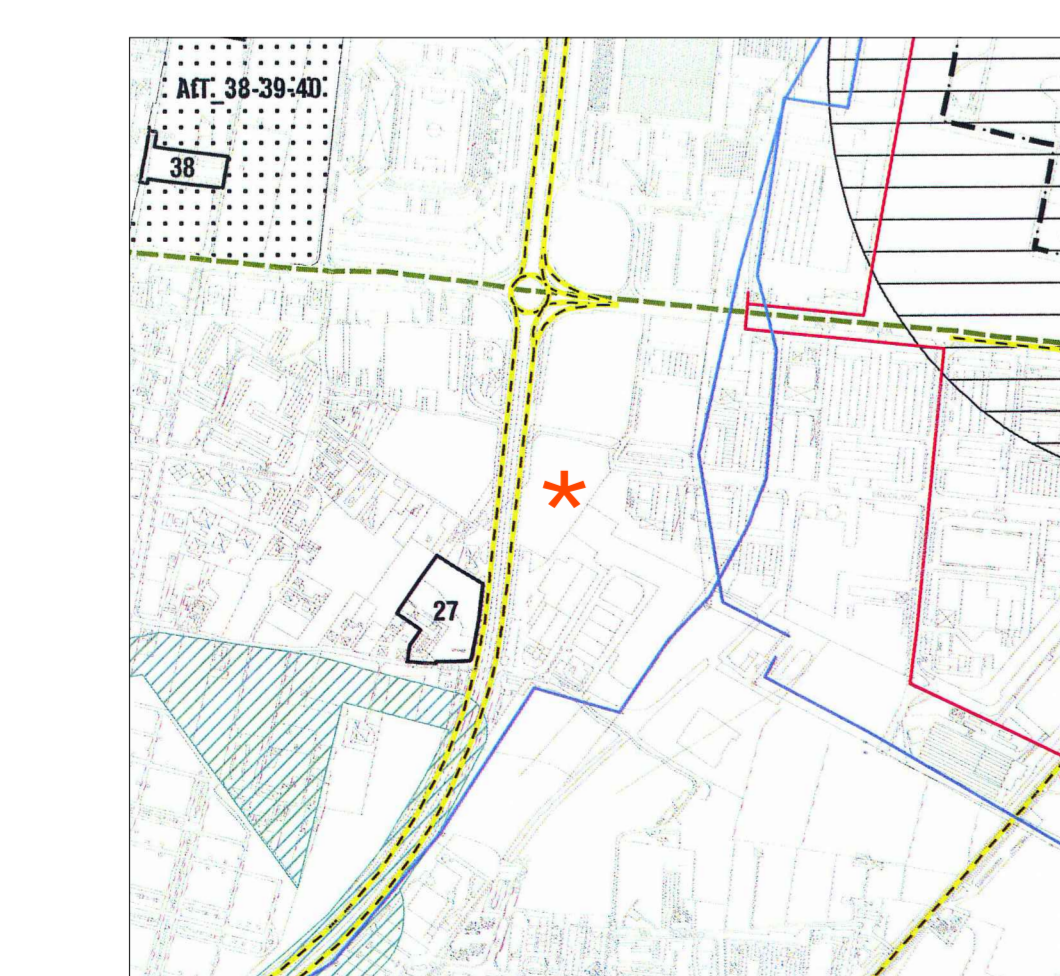

PGT Vigente - Documento di Piano 1:10.000
 Comune di Monza - Documento di Piano 1:10.000
 Funzione Area MB2, art. 16, c. 1 - PUP
 Area non soggetta

RILIEVO FOTOGRAFICO



VISTA 01



VISTA 02



VISTA 03



VISTA 04



VISTA 05



VISTA 06



VISTA 07



VISTA 08



VISTA 09

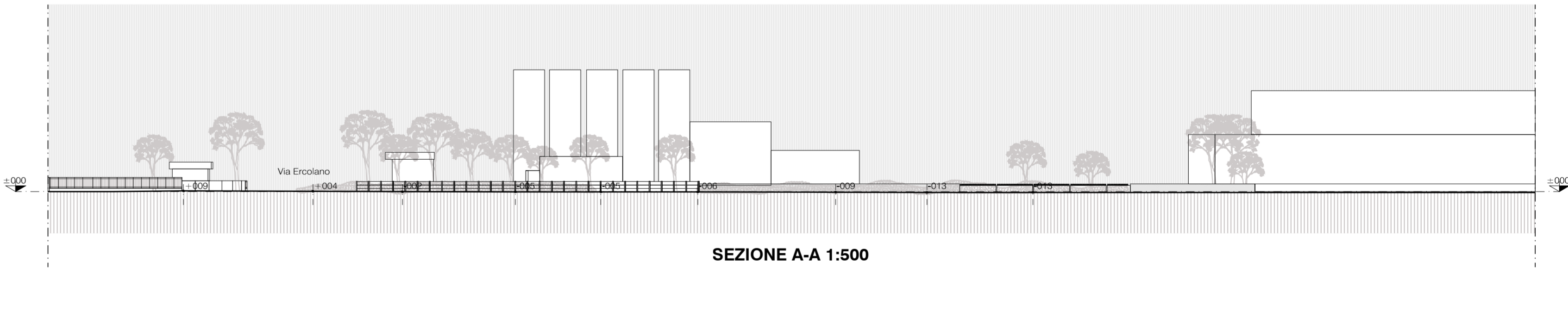

SEZIONE A-A 1:500

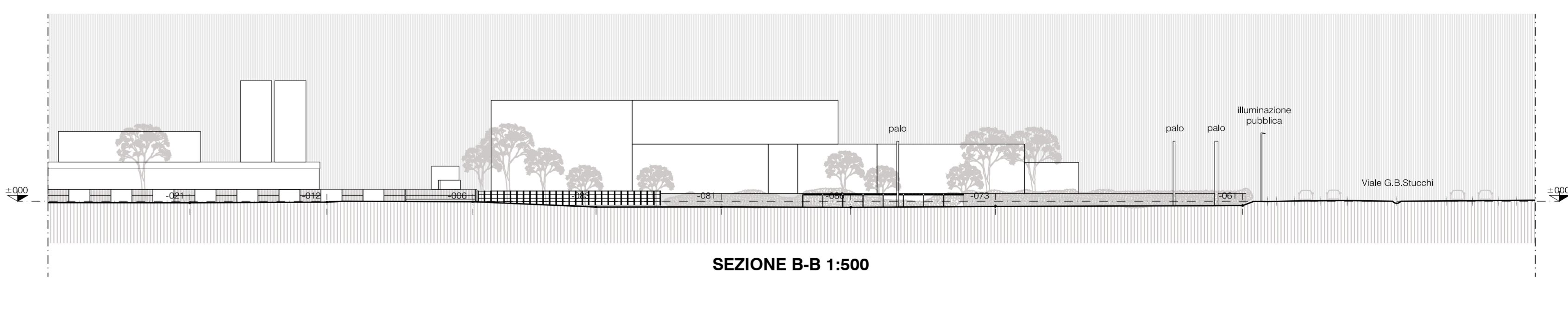

SEZIONE B-B 1:500

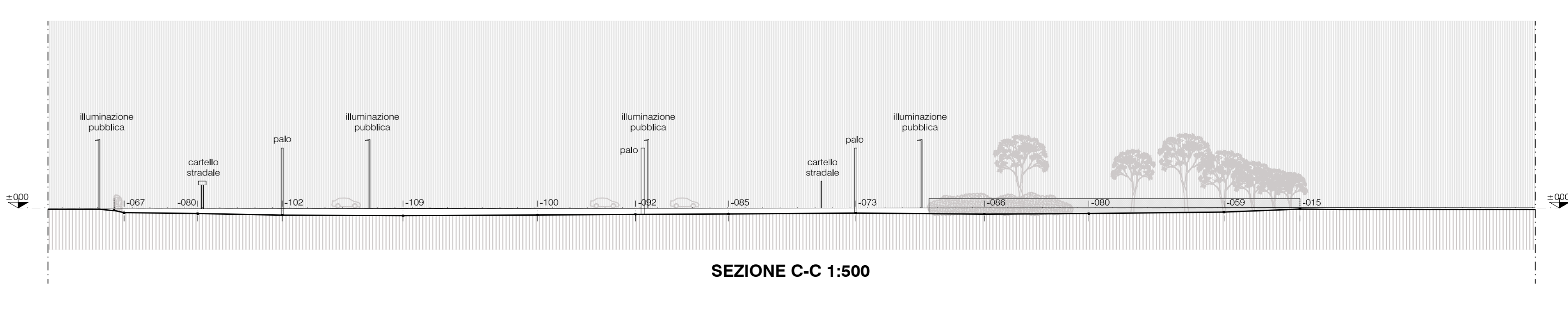

SEZIONE C-C 1:500