

È OBBLIGATORIO USARE I MEZZI DI PROTEZIONE PERSONALE IN DOTAZIONE A CIASCUNO

CARTELLONISTICA DI SICUREZZA SU ACCESSO AREA DI LAVORO

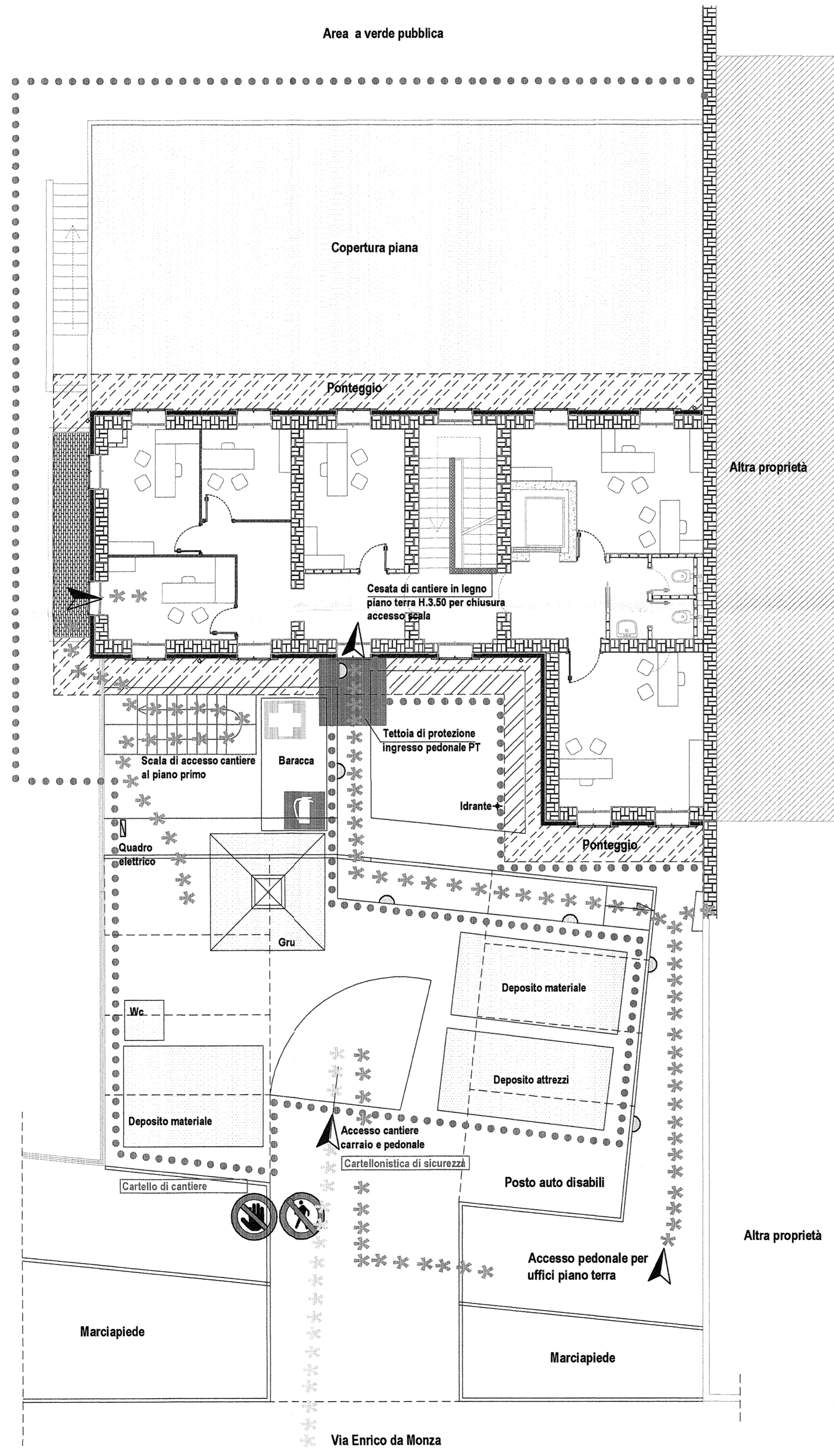

CARTELLONISTICA DI SICUREZZA SU INGRESSO CANTIERE



LEGENDA

- ● ● ● ● DELIMITAZIONE AREA DI CANTIERE con cesata H.200
- ***** PERCORSI PEDONALI PUBBLICI
- ***** ACCESSO CARRAIO E PEDONALE AREA DI CANTIERE
- ▶ ACCESSI CARARI E PEDONALI
- ◐ IMPIANTO ILLUMINAZIONE PERCORSO PEDONALE
- ▨ SEDIME PONTEGGIO (prevedere mantovana su tutto il perimetro)

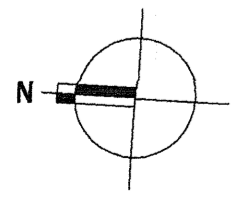

PLANIMETRIA GENERALE LAYOUT DI CANTIERE

COMUNE DI MONZA Provincia di Monza e Brianza			
OGGETTO: INTERVENTO DI RISTRUTTURAZIONE DELLA PALAZZINA DI VIA ENRICO DA MONZA N.4 - MONZA		PIANO DI SICUREZZA E COORDINAMENTO D. Lgs. n.81/2008 D. Lgs 106/2009	
IL CSP - CSE - Arch. Luca Rivolta	ORDINE DEGLI ARCHITETTI, PAESAGGISTI E CONSERVATORI DELLA PROVINCIA DI MONZA E DELLA BRIANZA	C.T.P. - Arch. Bruno G. Lattuada	L'APPALTATORE
 LUCA RIVOLTA <small>PROGETTO 13.13</small>			
1	19.07.2016	EMISSIONE	L.R.
REV.	DATA	CAUSALE	REDAZIONE VERIFICA FORMA VERIFICA CONTENUTO
Arch. LUCA RIVOLTA Via Leoncavallo n.8 - 20900 MONZA - Tel. 039326829 - 3476560589 - architettorivolta@tiscali.it			
COMMITTENTE Comune di Monza - Piazza Trento e Trieste			
LUOGO Via Enrico da Monza n.4 - Monza			
OGGETTO Ristrutturazione			
TITOLO PLANIMETRIA GENERALE - LAYOUT CANTIERE			
			DOCUMENTO N. 01.1.S
FASCE PSC	VERSIONE	<input type="checkbox"/> INTERNO <input type="checkbox"/> ESTERNO	FORMATO DIM. SCALA <input checked="" type="checkbox"/> 1 : 100 PAGINE <input type="checkbox"/> str
N.B.: Questo elaborato è tutelato a norma di legge. Tutti i diritti sono riservati. Ne è vietata la riproduzione e la elaborazione senza consenso scritto.			