

**DISCIPLINARE
TECNICO PER IL
SEGNALAMENTO
TEMPORANEO DEI
LAVORI STRADALI**

(D.M. 10 luglio 2002)

OGGETTO: Manutenzione straordinaria strade, marciapiedi e abbattimento barriere architettoniche - anno 2015
COMMITTENTE: Comune di Monza.
CANTIERE: Strade Comunali, MONZA (MB)

Monza, 01/07/2016

IL COORDINATORE DELLA SICUREZZA

(Geometra Lanzani Luciano)

per presa visione

IL COMMITTENTE

(Dirigente settore mobilità viabilità e reti Casati Ing Carlo Nicola)

Geometra Lanzani Luciano

Via Guarenti 2
20900 Monza (MB)
Tel.: 039/2832835 - Fax: 039/2832845
E-Mail: llanzani@comune.monza.it

LAVORO

CARATTERISTICHE GENERALI DELL'OPERA:

Natura dell'Opera: OGGETTO:	Opera Stradale Manutenzione straordinaria strade, marciapiedi e abbattimento barriere architettoniche - anno 2015
Importo presunto dei Lavori:	1 ' 205 ' 000,00 euro
Numero imprese in cantiere:	1 (previsto)
Numero massimo di lavoratori:	8 (massimo presunto)
Entità presunta del lavoro:	172 uomini/giorno
Durata in giorni (presunta):	200

Dati del CANTIERE:

Indirizzo:	Strade Comunali
CAP:	20900
Città:	MONZA (MB)
Telefono / Fax:	039/2832824 039/2832845

COMMITTENTI

DATI COMMITTENTE:

Ragione sociale: **Comune di Monza**
Indirizzo: **Pzza Trento e Trieste 1**
CAP: **20900**
Città: **MONZA (MB)**
Telefono / Fax: **039/23721**

nella Persona di:

Nome e Cognome: **Ing Carlo Nicola Casati**
Qualifica: **Dirigente settore mobilità viabilità e reti**
Indirizzo: **Via Guarenti 2**
CAP: **20900**
Città: **MONZA (MB)**
Telefono / Fax: **039/2832836 039/2832845**
Partita IVA: **02030880153**
Codice Fiscale: **02030880153**

RESPONSABILI

Direttore dei Lavori:

Nome e Cognome: **Alessio/Massimo Spinelli/Alcamo**
Qualifica: **Geometra/Architetto**
Indirizzo: **Via Guarenti, 2**
CAP: **20900**
Città: **MONZA (MB)**
Telefono / Fax: **039/2832822 039/2832845**
Indirizzo e-mail: **aspinelli@comune.monza.it, malcamo@comune.monza.it**
Codice Fiscale: **02030880153**
Partita IVA: **02030880153**

Coordinatore Sicurezza in fase di progettazione:

Nome e Cognome: **Luciano Lanzani**
Qualifica: **Geometra**
Indirizzo: **Via Guarenti 2**
CAP: **20900**
Città: **Monza (MB)**
Telefono / Fax: **039/2832835 039/2832845**
Indirizzo e-mail: **llanzani@comune.monza.it**
Codice Fiscale: **02030880153**
Partita IVA: **02030880153**

IMPRESA

DATI IMPRESA:

Impresa:	Impresa affidataria
Ragione sociale:	DA DEFINIRE
Tipologia Lavori:	Posa Asfalti ed Opere Complementari
Importo Lavori da eseguire:	130'000,00 euro

TAVOLE RAPPRESENTATIVE DEGLI SCHEMI SEGNALETICI TEMPORANEI

Le seguenti tavole rappresentative degli schemi segnaletici temporanei sono stata redatte ai sensi della normativa italiana vigente:

- **D.M. 10 luglio 2002**, "Disciplinare tecnico relativo agli schemi segnaletici, differenziati per categoria di strada, da adottare per il segnalamento temporaneo".

Premessa

Gli schemi di segnalamento appresso riportati sono organizzati secondo i criteri generali descritti dal succitato decreto ministeriale. Per la migliore leggibilità degli schemi, la rappresentazione grafica a volte non è in scala, ed il collocamento dei segnali deve comunque intendersi rispettoso dei principi generali di posizionamento e installazione (senza mai invadere le corsie o la parte di carreggiata residua destinata alla circolazione).

Nelle tavole non è mai riportata la "tabella lavori" obbligatoria, in prossimità delle testate dei cantieri, se gli stessi hanno durata superiore a 7 giorni lavorativi.

ELENCO SCHEMI DI SEGNALAMENTO:

- **Tavola 79**
- **Tavola 80**
- **Tavola 81**
- **Tavola 82**
- **Tavola 83**
- **Tavola 84**
- **Tavola 86**
- **Tavola 87**
- **nuovo...**

Tavola 79

Veicolo di lavoro al centro della carreggiata.

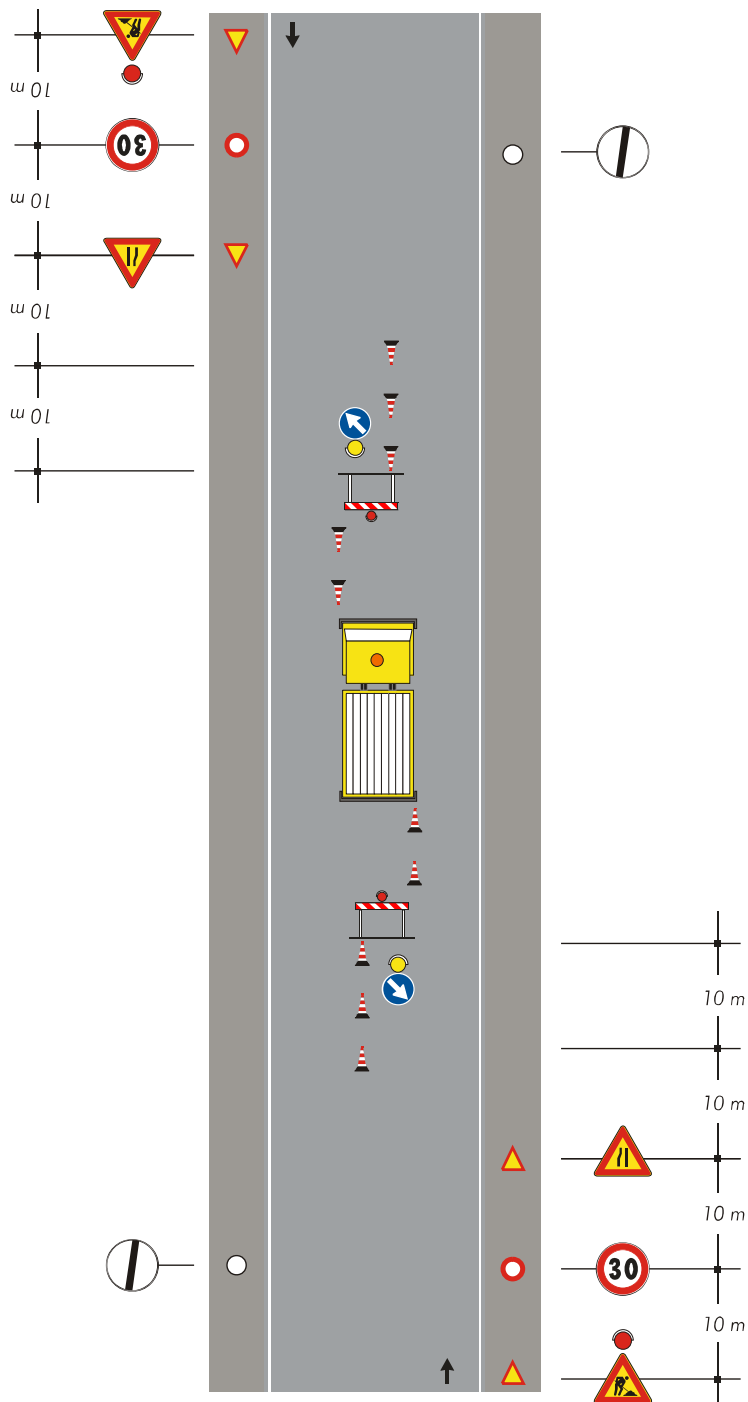

Nota:
dispositivi luminosi da impiegarsi se il cantiere rimane aperto anche nelle ore notturne o in condizioni di scarsa visibilità

Tavola 80

Veicolo di lavoro accostato al marciapiede.



Tavola 81

Cantiere edile che occupa anche il marciapiede - delimitazione e protezione del percorso pedonale.

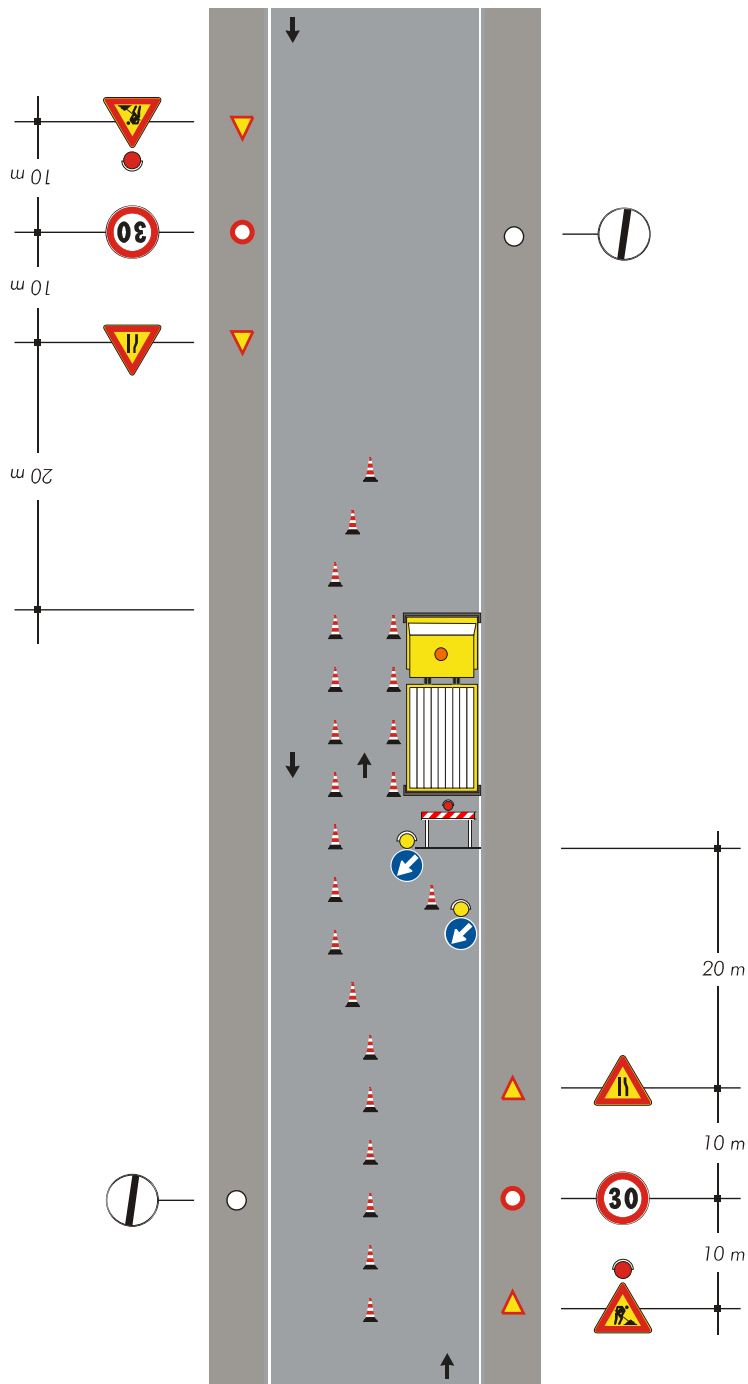

Tavola 82

Cantiere di breve durata con deviazione di uno dei due sensi di marcia.

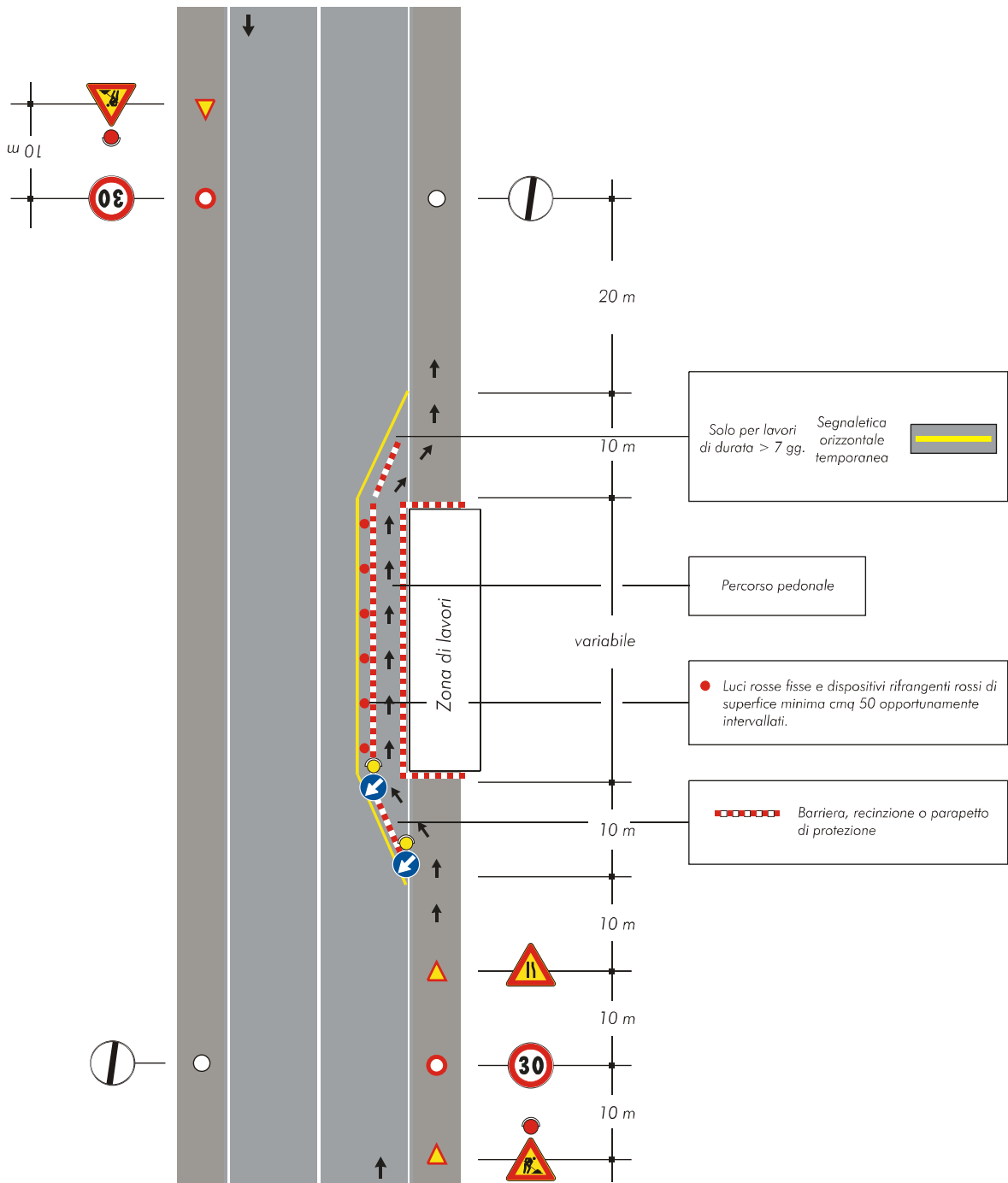

Tavola 84

Cantiere che occupa l'intera semicarreggiata - transito dei due sensi di marcia sull'altra semicarreggiata.

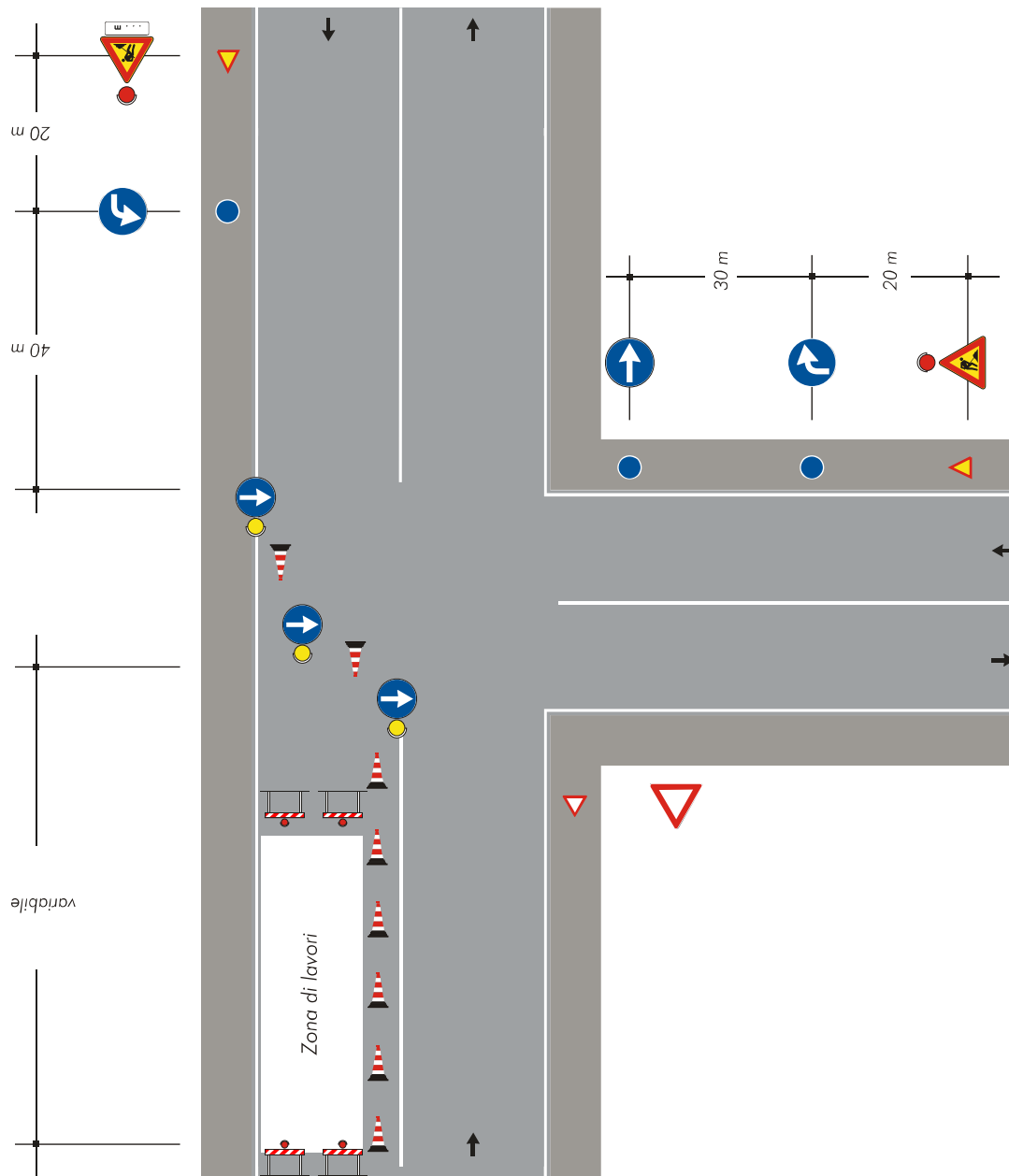

Tavola 86

Cantiere su un tratto di strada rettilineo tra auto in sosta.

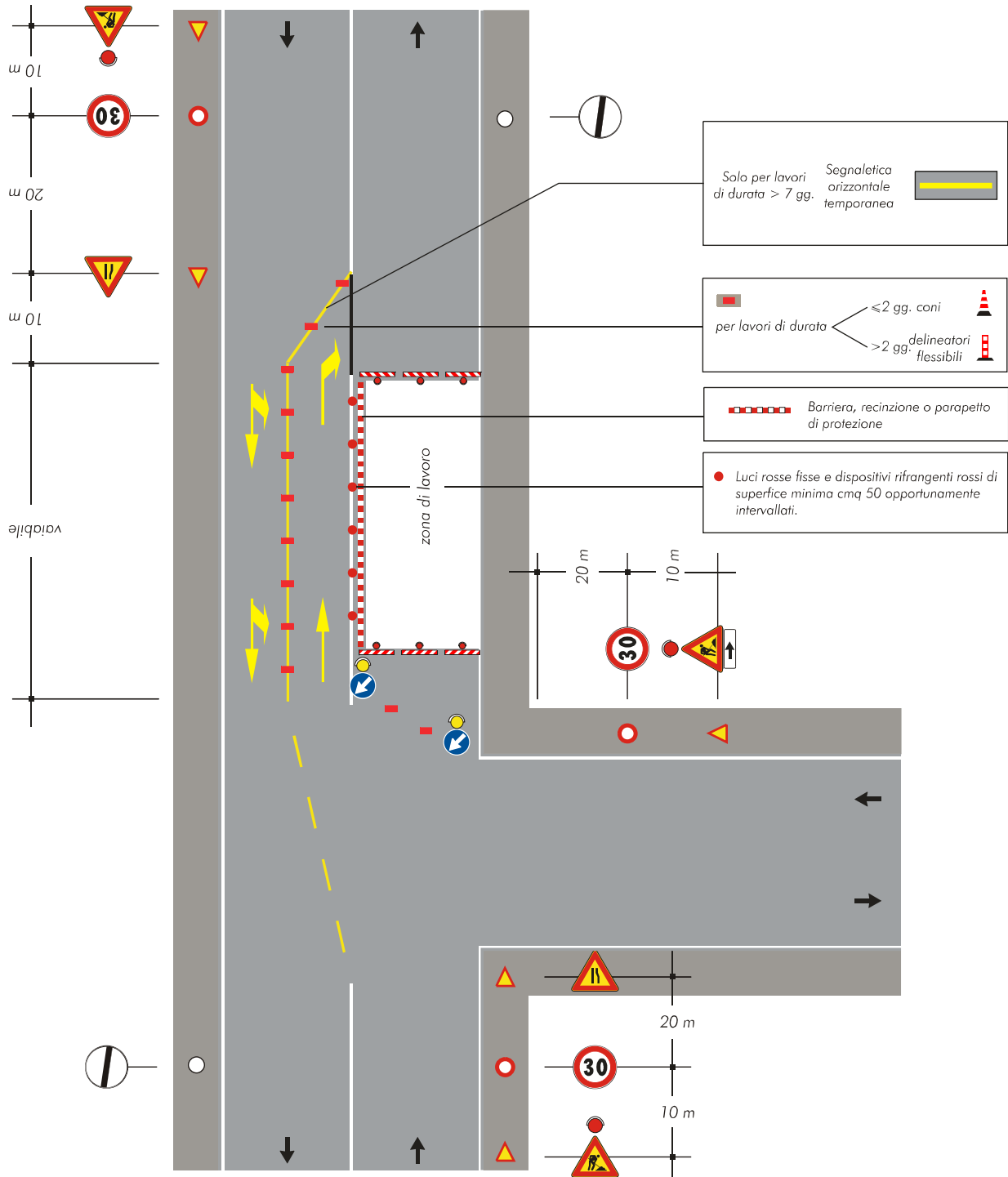

Tavola 87

Cantiere a ridosso di una intersezione con auto in sosta.

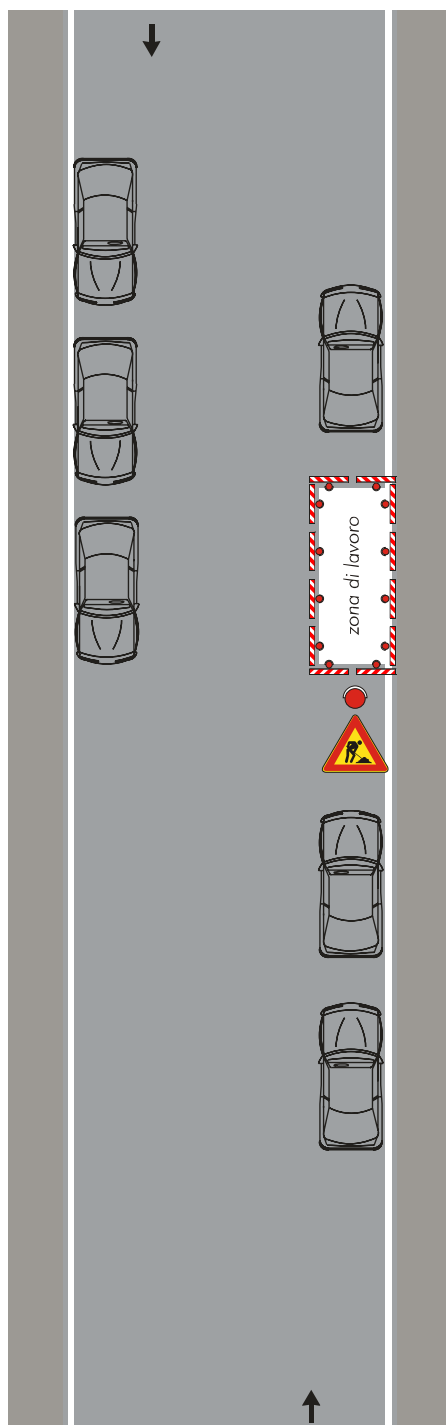
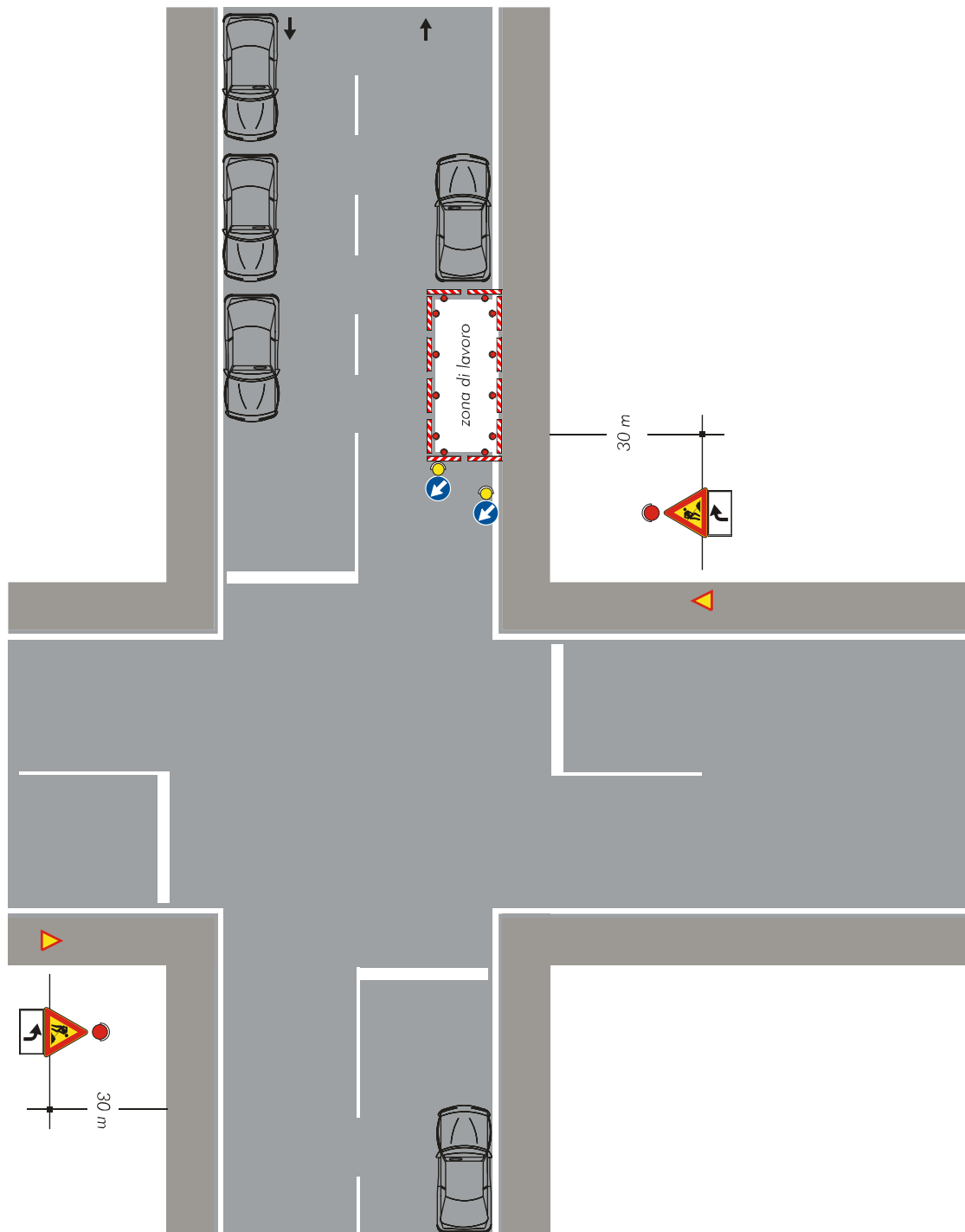

nuovo...