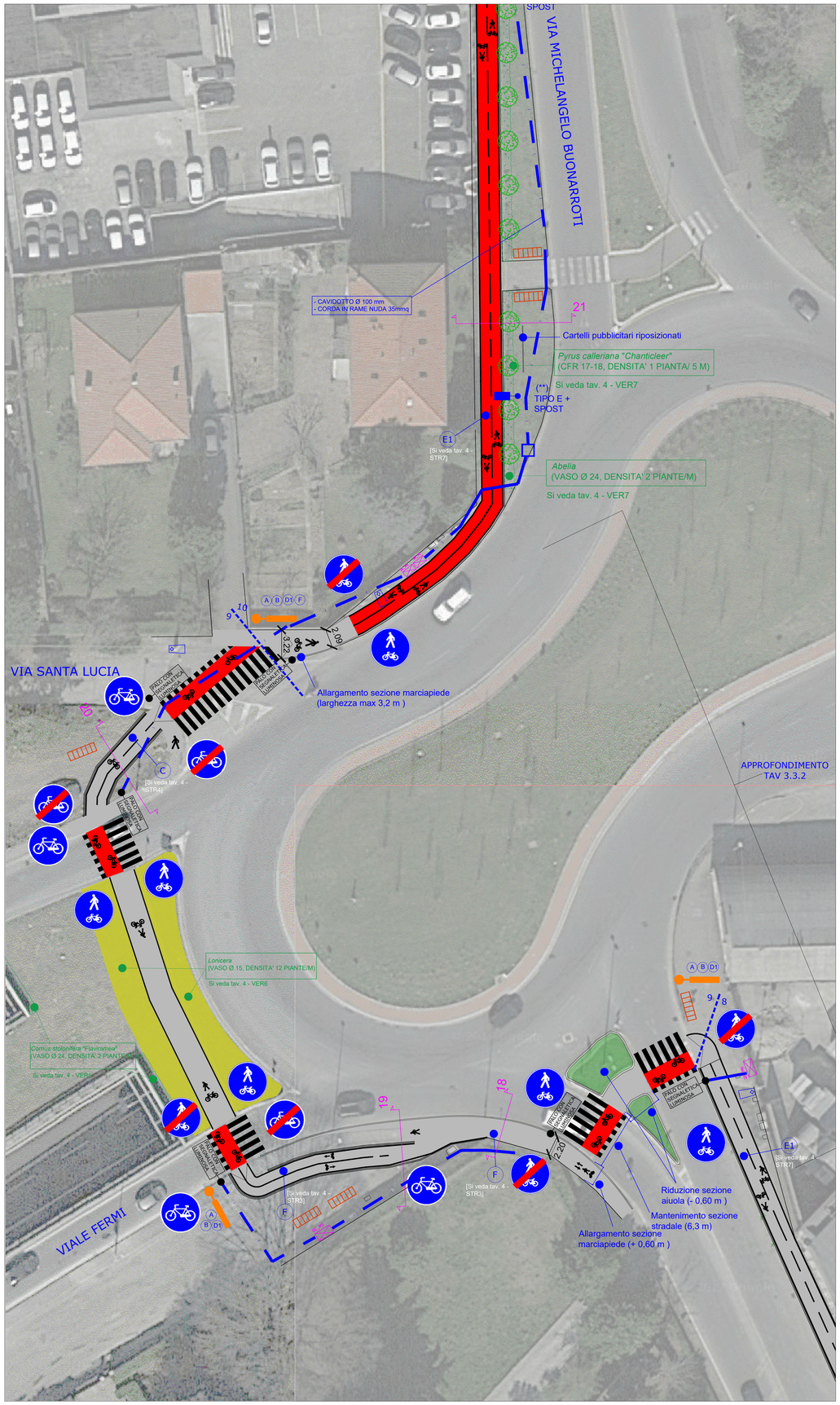

RIQUADRO "T"

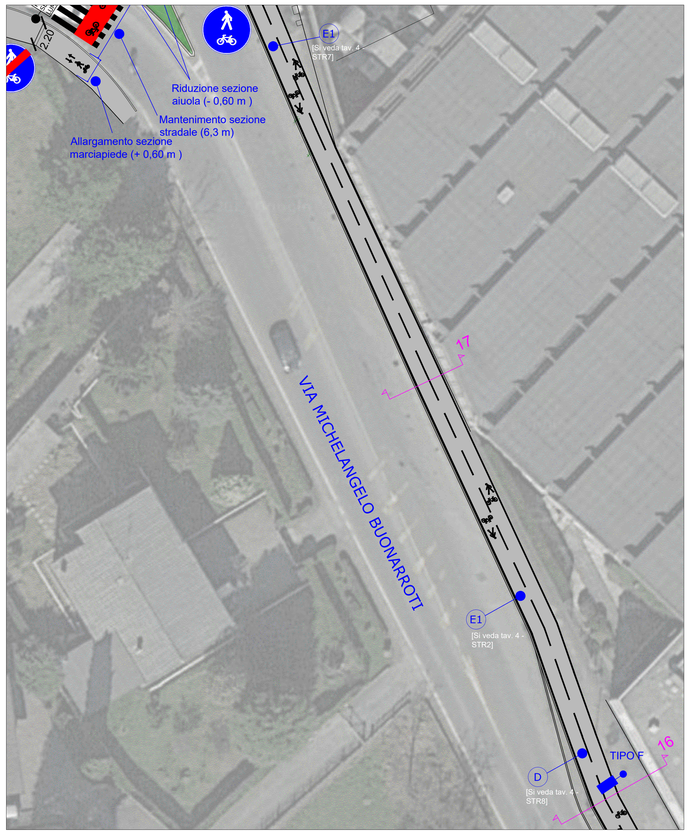

RIQUADRO "S"

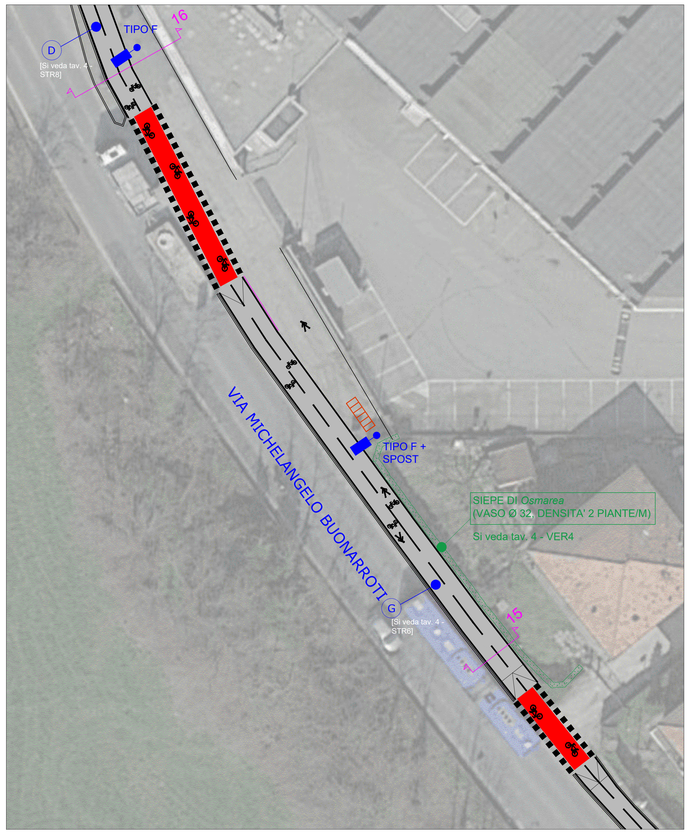

RIQUADRO "R"

LEGENDA

- ALBERI
- SIEPI ARBUSTIVE
- ARBUSTI TAPPEZZANTI
- INERBIMENTO
- DECESPUGLIAMENTO
- CARTELLO SEGNALETICA INFORMATIVA
- RASTRELLIERA PORTABICI
- ARCHIETTI DISSUASORI
- PALI ILLUMINAZIONE ESISTENTI
- PALI ILLUMINAZIONE OGGETTO DI INTERVENTO
- QUADRO ELETTRICO
- PORTALE DI SEGNALAZIONE ATTRAVERSAMENTO STRADALE
- STAZIONE PER LA RILEVAZIONE FLUSSI CICLABILI BIDIREZIONALE CONTA CICLISTI)
- SEGNALETICA VERTICALE PERCORSO CICLOPEDONALE
- (A) PISTA SU SEDIME STRADALE ESISTENTE
- (A1) PIASTA SU SEDIME STRADALE ESISTENTE RIASFALTATO
- (B) PISTA SU SEDIME STRADALE ESISTENTE AMPLIATO
- (C) PISTA SU NUOVO SEDIME STRADALE
- (D) PISTA SU BANCHINA STRADALE PROTETTA CON DOPPIO CORDOLO
- (E) PISTA SU MARCIAPIEDE ESISTENTE
- (E1) PISTA SU MARCIAPIEDE ESISTENTE RIASFALTATO
- (F) PISTA SU AMPLIAMENTO MARCIAPIEDE ESISTENTE
- (G) PISTA SU NUOVO MARCIAPIEDE
- SEGNALETICA DI ATTRAVERSAMENTO CICLOPEDONALE
- SEGNALETICA DI ATTRAVERSAMENTO CARRAIO
- 9/8 CONFINE TRATTI DI PERCORSO CONTIGUI
- (*) PALI ILLUMINAZIONE SPOSTATI SU ALTRO LATO CARREGGIATA RISPETTO A STATO ATTUALE
- (**) PALI ILLUMINAZIONE SPOSTATI NELL'AIUOLA (TRASLAZIONE DI CIRCA 1m VERSO CARREGGIATA VEICOLARE)

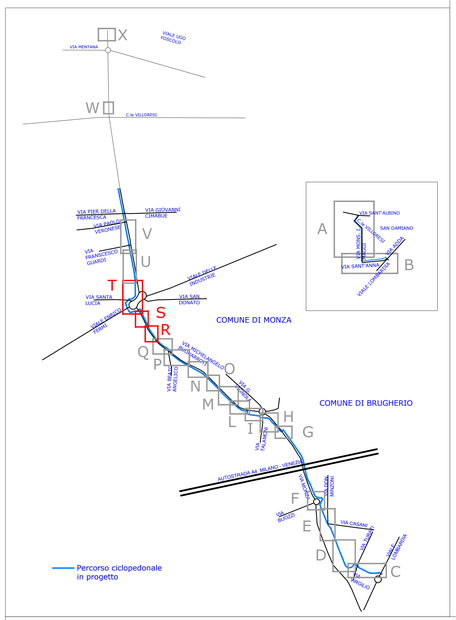

REGIONE LOMBARDIA
PROVINCIA DI MONZA E BRIANZA

COMUNE DI MONZA — COMUNE DI BRUGHERIO

BRUgherio a MOnza per la Sostenibilità Ambientale

Progetto Esecutivo

PLANIMETRIA DI PROGETTO

TRATTI 8, 9 E 10 NEL COMUNE DI MONZA

SCALA 1:200

R.U.P. Comune Monza
Ing.C.N.Casati

R.U.P. Comune Brugherio
Arch.L.Gilardoni

DICEMBRE 2017

Progettazione generale R.T.P.: Dr. S. ASSONE - Arch. M. REGALZONE - Dr. M. ZANINI
Via Borgonuovo 4 (A) - 10153 Torino
TEL. 011/6599961 - E-MAIL: stefano.assone@studio-sintesi.com

Consulenza Illuminotecnica: Ing. L. Luzzario
Via Adeodato 27 - 12073 CEVA - CN
TEL 0174 721597 - E-MAIL: luca.luzzario@ingcuneo.it

IL PRESENTE ELABORATO È PROPRIETÀ RISERVATA DEI PROGETTISTI A TERMINI DI LEGGE. NE È PERTANTO VIETATA LA RIPRODUZIONE, ANCHE PARZIALE, E LA COMUNICAZIONE A TERZI SENZA L'AUTORIZZAZIONE ESPLICITA DEGLI EDITORI

TAV. 3.2.3